# Mec-Tronic
COMPONENTS

Feito com Carinho

Nova Linha VOLT® PAT.

Econômica e elegância, com acabamento Soft Touch

## Soluções perfeitas para o conforto do dia a dia!

PRODUTO NACIONAL
GERANDO EMPREGOS E CIDADANIA

FUNDAÇÃO ABRINQ RECONHECE | EMPRESA AMIGA DA CRIANÇA

Tomadas, plugues, interruptores, adaptadores, extensões e centros de distribuição e VDI.

Feito com Carinho

# Mec-Tronic
COMPONENTS

A Mectronic é uma empresa 100% nacional especializada na fabricação de adaptadores, interruptores de luz, plugues e tomadas. Fabrica produtos diferenciados, procurando atender as necessidades de seus clientes com funcionalidade e inovação.

RESPONSABILIDADE SOCIAL

PRODUTO NACIONAL
GERANDO EMPREGOS
E CIDADANIA

Mec-Tronic
Eletromar

Eletroma

Feito com Carinho

Mec-Tronic
COMPONENTS

ÍNDICE


Linha Rapid 05
Linha Prisma 17
Linha Petra 24
Linha Mec-Plus 31
Linha VOLT⚡ 38
Linha Milleniun 43
Linha Clássica 49
Linha Caixa de passagem elétrica 55
Linha Sobrepor 57
Linha Informática 67
Linha Externa 69
Linha Extensões 77
Linha Potes Plásticos 86
Linha Caixas de Proteção, Distribuição e Interligação 89
Linha Caixa com Disjuntores 95
Linha Abraçadeiras de Nylon 101
Linha Fitas Isolante e dupla face 103


## Produtos Mectronic

### Principais Características

- Maior conforto no acionamento das teclas.
- Melhor encaixe dos plugues nas tomadas.
- Design moderno com traços que proporcionam um acabamento contínuo.
- Versatilidade, linha modular proporcionando inúmeras possibilidades de montagem.
- Total conformidade com as normas ABNT NBR NM 60884-1/04, NBR 14136/02 e NBR NM 60669-1/04.
- Excelente custo benefício.

### Dados Técnicos

- Suportes fabricados com plásticos de engenharia de alto impacto e alta resistência.
- Parafusos bicromatizados com cabeça fenda combinada e rosca auto-atarraxante.
- Encaixe perfeito na montagem de todos os módulos.
- Contato elétrico de acionamento dos interruptores e pulsadores em prata, garantindo alta durabilidade.

Linha **Rapid** PAT.

## Linha Modular

Mais opções,
Menos custos!

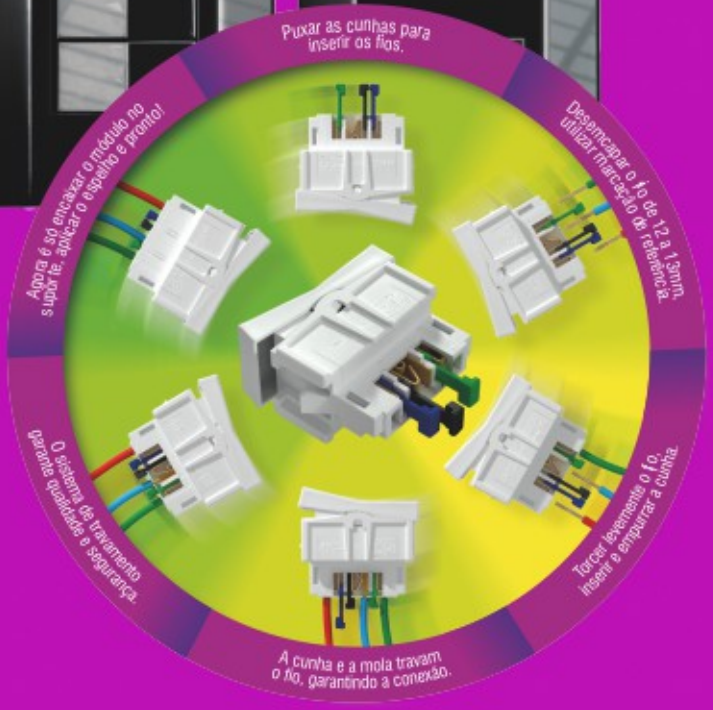


Diferenciado sistema de fixação de fios,
**Bornes sem parafusos.**

Todos os itens de instalação deve ser montado por um profissional (eletricista) dentro das normas especificas do produto. Produtos com garantia contra defeitos de fabricação e funcionalidade, dentro das especificações do produto.

Feito com Carinho

**Mec-Tronic**
COMPONENTS

5 CINCO ANOS DE GARANTIA

Feito com Carinho

Mec-Tronic COMPONENTS

Feito com Carinho

# Veja como é **fácil, rápida** e **segura** a instalação.

Produto patenteado.

Os módulos Rapid, dispensam o uso de parafusos em sua instalação, reduzindo o tempo de execução do serviço.

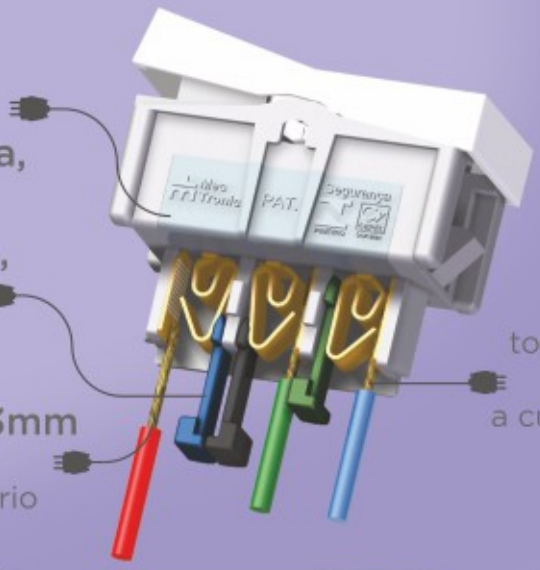

**Mola fixadora,**
fixação segura.

**Cunha fixadora,**
engate seguro.

**Engate rápido,**
torcer levemente o fio, inserir e empurrar a cunha para prendê-lo.

**Corte de 12 a 13mm**
Utilize a marca de desencape no próprio módulo.

Puxar as cunhas para inserir os fios.

Desemcapar o fio de 12 a 13mm, utilizar marcação de referência.

Torçer levemente o fio, inserir e empurrar a cunha.

A cunha e a mola travam o fio, garantindo a conexão.

O sistema de travamento garante qualidade e segurança.

Apenas puxe a cunha em caso de desinstalação.

Os módulos da linha Rapid também são compatíveis com os produtos das linhas Prisma e Petra.

* Módulos com função engate rápido, que dispensam o uso de parafusos em sua instalação, disponíveis apenas nas versões: interruptores simples e paralelos 10A/250V~, tomada 2P+T NBR 14136 10A/250V~, pulsador de campainha 10A/250V~ ou pulsador de minuteria 10A/250V~.



* Módulos com função engate rápido, que dispensam o uso de parafusos em sua instalação, disponíveis apenas nas versões: interruptores simples e paralelos 10A/250V~, tomada 2P+T NBR 14136 10A/250V~, pulsador de campainha 10A/250V~ ou pulsador de minuteria 10A/250V~.

# INTERRUPTORES TOMADAS E COMANDOS ELÉTRICOS

10A 250V~

Interruptor simples rapid branco com placa horizontal rapid branca
**cod. 86001***

Interruptor simples convencional com placa horizontal rapid branca
**cod. 86046**

Interruptor paralelo rapid branco com placa horizontal rapid branca
**cod. 86002***

Interruptor paralelo convencional com placa horizontal rapid branca
**cod. 86048**

Segurança

Caixa com 20 unidades

10A 250V~

Interruptor simples rapid branco com placa vertical rapid branca
**cod. 86003***

Interruptor simples convencional com placa vertical rapid branca
**cod. 86047**

Interruptor paralelo rapid branco com placa vertical rapid branca
**cod. 86004***

Interruptor paralelo conv c/placa vertical rapid branca
**cod. 86049**

Segurança

Caixa com 20 unidades

Módulo interruptor paralelo rapid branco
**cod. 81043***

Módulo 1 interruptor simples conv. rapid branco
**cod. 80001**

10A 250V~

Módulo int simples rapid branco
**cod. 81042***

Módulo int paralelo conv. rapid branco
**cod. 80002**

Segurança

Caixa com 20 unidades

10A 250V~

2 interruptores simples rapid branco com placa rapid branca
**cod. 86009***

2 interruptores simples convencional com placa rapid branca
**cod. 86039**

Segurança

Caixa com 20 unidades

1 interruptor simples rapid branco+ 1 interruptor paralelo rapid branco com placa rapid branca
**cod. 86010***

1 interruptor simples + 1 interruptor paralelo convencional com placa rapid branca
**cod. 86040**

2 interruptores paralelos rapid branco com placa rapid branca
**cod. 86011***

2 int paral convencional com placa rapid branca
**cod. 86041**

Segurança

Caixa com 10 unidades

10A 250V~

3 interruptores simples rapid branco com placa rapid branca
**cod. 86012***

1 interruptor simples rapid branco + 2 interruptores paralelos rapid branco com placa rapid branca
**cod. 86014***

3 interruptores simples convencional com placa rapid branca
**cod. 86050**

1 interruptor simples + 2 interruptores paralelo convencional com placa rapid branca
**cod. 86052**

2 interruptores simples rapid branco + paralelo rapid branco com placa rapid branca
**cod. 86013***

3 interruptores paralelos rapid branco com placa rapid branca
**cod. 86015***

2 interruptores simples + 1 int paralelo convencional com placa rapid branca
**cod. 86051**

3 interruptores paralelos convencional com placa rapid branca
**cod. 86053**

Segurança

Caixa com 10 unidades

10A 250V~

Pulsador campainha rapid branca com placa horizontal rapid branca
**cod. 86008***

Pulsador campainha convencional com placa horizontal rapid branca
**cod. 86042**

Segurança

Caixa com 10 unidades

10A 250V~

Pulsador campainha rapid branca com placa vertical rapid branca
**cod. 86007***

Pulsador campainha convencional com placa vertical rapid branca
**cod. 86043**

Segurança

Caixa com 10 unidades

10A 250V~

Módulo pulsador de campainha rapid branca
**cod. 81044***

Módulo pulsador de campainha convencional rapid branca
**cod. 80006**

Segurança

Caixa com 20 unidades

10A 250V~

Pulsador minuteria rapid branca com placa horizontal rapid branca
**cod. 86005***

Pulsador minuteria convencional com placa horizontal rapid branca
**cod. 86044**

Segurança

Caixa com 10 unidades

10A 250V~

Pulsador minuteria rapid branca c/ placa vertical rapid branca
**cod. 86006***

Pulsador minuteria convencional com placa vertical rapid branca
**cod. 86045**

Segurança

Caixa com 10 unidades

10A 250V~

Módulo pulsador de minuteria rapid branca
**cod. 81045***

Módulo pulsador de minuteria convencional rapid branco
**cod. 80007**

Segurança

Caixa com 20 unidades

Campainha Bivolt com placa rapid branca
**cod. 86023**

Caixa com 5 unidades

Módulo Campainha Bivolt / Branca
**cod. 80020**

Caixa com 10 unidades

Dimmer Bivolt com placa rapid branca
**cod. 86024**

Caixa com 5 unidades

Módulo Dimmer / Branca Bivolt 110V-500W ou 220V-1000W
**cod. 80022**

Caixa com 10 unidades



* Módulos com função engate rápido, que dispensam o uso de parafusos em sua instalação, disponíveis apenas nas versões: interruptores simples e paralelos 10A/250V~, tomada 2P+T NBR 14136 10A/250V~, pulsador de campainha 10A/250V~ ou pulsador de minuteria 10A/250V~.

# INTERRUPTORES, TOMADAS E COMANDOS ELÉTRICOS

10A 250V~

Interruptor intermediário convencional com placa rapid branco
**cod. 86019**

Caixa com 10 unidades

Segurança

10A 250V~

Módulo interruptor intermediário
**cod. 80005**

Caixa com 10 unidades

Segurança

10A 250V~

Interruptor bipolar simples convencional com placa rapid branco
**cod. 86016**

Interruptor bipolar paralelo convencional com placa rapid branco
**cod. 86017**

Caixa com 10 unidades

Segurança

10A 250V~

Módulo interruptor bipolar simples
**cod. 80003**

Módulo interruptor bipolar paralelo
**cod. 80004**

Caixa com 10 unidades

Segurança

10A 250V

2 tomadas 2P+T com placa rapid branca
**cod. 39548***

2 tom 2P+T conv c/placa rapid branca
**cod. 39588**

20A 250V~

2 tomadas 2P+T convencional com placa rapid branca
**cod. 39575**

Caixa com 10 unidades

Segurança

10A 250V

3 tomadas 2P+T com placa rapid branca
**cod. 39754**

20A 250V~

3 tomadas 2P+T convencional com placa rapid branca
**cod. 39755**

Caixa com 10 unidades

Segurança

10A 250V~

Módulo tomada convencional 2P+T NBR14136 rapid branco
**cod. 39016**

10A 250V~

Módulo tomada 2P+T NBR14136 rapid branco
**cod. 39497***

20A 250V~

Módulo tomada 2P+T convencional NBR14136 rapid branco
**cod. 39017**

Caixa com 20 unidades

Segurança

10A 250V~

Interruptor simples +tomada 2P+T NBR14136 com placa rapid branca
**cod. 39527***

Int paral + tom 2P+T NBR14136 c/pl rapid branca
**cod. 39528***

Int simp + tom 2P+T conv c/placa rapid branca
**cod. 39582**

Int paral + tom 2P+T conv c/pl rapid branca
**cod. 39584**

20A 250V~

Int simp 10A + tom 2P+T NBR14136 c/placa rapid bca
**cod. 39559****

Int paral 10A + tom 2P+T NBR14136 c/placa rapid branca
**cod. 39560****

Int simp 10A + tom 2P+T conv c/placa rapid bca
**cod. 39583**

Int paral 10A + tom 2P+T conv c/placa rapid branca
**cod. 39585**

Cx com 10 unidades

Segurança

10A 250V~

2 int simp + tom 2P+T c/pl rapid bco
**cod. 39535***

1 int simp + 1 int paral + tom 2P+T c/pl rapid bco
**cod. 39536***

2 int par + tom 2P+T c/pl rapid bco
**cod. 39537***

2 int simp + tom 2P+T conv c/pl rapid bco
**cod. 39579**

1 int simp + 1 int paral + tom 2P+T conv c/pl rapid bco
**cod. 39580**

2 int par + tom 2P+T conv c/placa rapid branca
**cod. 39581**

Cx com 10 unidades

Segurança

10A 250V~

Tom 2P+T NBR 14136 conv. branco c/placa horizontal rapid branco
**cod. 39586**

Tom 2P+T NBR 14136 rapid branco com placa horizontal rapid branco
**cod. 39533***

20A 250V~

Tom 2P+T NBR 14136 conv. branco c/placa horizontal rapid branco
**cod. 39574**

Cx com 20 unidades

Segurança

10A 250V~

Tom 2P+T NBR14136 conv c/pl vertical rapid branca
**cod. 39587**

Tom 2P+T NBR14136 rapid branco c/placa vertical rapid branca
**cod. 39531***

20A 250V~

Tom 2P+T NBR14136 convencional c/placa vertical conv. branca
**cod. 39573**

Cx com 20 unidades

Segurança

25A 250V~

Interruptor bipolar convencional 25A/250V com placa rapid branca
**cod. 86018**

Cx com 10 unidades

Segurança

25A 250V~

Módulo interruptor bipolar 25A/250V
**cod. 80015**

Caixa com 10 unidades

Segurança



* Módulos com função engate rápido, que dispensam o uso de parafusos em sua instalação, disponíveis apenas nas versões: interruptores simples e paralelos 10A/250V~, tomada 2P+T NBR 14136 10A/250V~, pulsador de campainha 10A/250V~ ou pulsador de minuteria 10A/250V~.** Os itens de 20A possuem ligação por bornes, demais possuem engate rápido

## INTERRUPTORES, TOMADAS E COMANDOS ELÉTRICOS

20A 250V~
Tom. 2P+T vermelha NBR 14136
convencional c/placa horizontal
rapid branca
**cod. 39027**
Cx com 20 unidades

20A 250V~
Tom. 2P+T vermelha NBR 14136
convencional
c/placa vertical rapid branca
**cod. 39601**
Cx com 20 unidades

20A 250V~
3 Tomadas 2P+T vermelha
NBR 14136 convencional
c/placa horizontal rapid branca
**cod. 39756**
Cx com 20 unidades

20A 250V~
Módulo tom. vermelha
2P+T NBR14136
**cod. 39259**
Caixa com 20 unidades

Sensor de presença de parede
100~240V
127V - 200W / 220V - 300W
(Lâmp. fluorescente)
127V - 600W / 220V - 1100W
(Lâmp. incandescente e halogena)
**cód. 28001**
Caixa com 10 unidades
**cód. 28002**
Caixa com 100 unidades

Minuteria c/ pulsador
c/ placa rapid branca
200W/127V ou 400W/220V
**cod. 86025**
Caixa com 05 unidades

Sensor presença
c/ placa rapid branca
200W/127V ou 300W/220V
**cod. 86022**
Caixa com 05 unidades

Módulo sensor
de presença
**cod. 80039**
Cx com 10 unidades

Conector para antena
c/ placa horizontal
rapid branca
**cod. 86020**
Cx com 10 unidades

Conector antena
c/ placa vertical
rapid branca
**cod. 86021**
Cx com 10 unidades

Módulo conector coaxial
p/ TV/Vídeo
**cod. 80014**
Caixa com 10 unidades

## TELEFONIA

Tomada telefone padrão telebrás
+ RJ11 c/ placa rapid branca
**cod. 41301**
Cx com 10 unidades

Módulo tomada telefone padrão telebrás
+ RJ11
**cod. 41001**
Caixa com 10 unidades

Tomada telefone padrão
telebrás c/ placa rapid branca
**cod. 41302**
Cx com 10 unidades

Módulo tomada telefone padrão telebrás
**cod. 41002**
Caixa com 10 unidades

Tomada RJ11 horizontal
c/ placa rapid branca
**cod. 41303H**
Cx com 10 unidades

Tomada RJ11 vertical
c/ placa rapid branca
**cod. 41303V**
Cx com 10 unidades

Módulo tomada
RJ11
**cod. 41003**
Caixa com 10 unidades



* Módulos com função engate rápido, que dispensam o uso de parafusos em sua instalação, disponíveis apenas nas versões: interruptores simples e paralelos 10A/250V~, tomada 2P+T NBR 14136 10A/250V~, pulsador de campainha 10A/250V~ ou pulsador de minuteria 10A/250V~.

Feito com Carinho

Mec-Tronic
COMPONENTS

## INFORMÁTICA

Prolongador fêmea x fêmea
RJ45 Cat5e horizontal
c/ placa rapid branca
**cód. 41311H**

Prolongador fêmea x fêmea
RJ45 Cat6 horizontal
c/ placa rapid branca
**cód. 41312H**

Cx com 10 unidades

Prolongador fêmea x fêmea
RJ45 Cat5e vertical
c/ placa rapid branca
**cód. 41311V**

Prolongador fêmea x fêmea
RJ45 Cat6 vertical
c/ placa rapid branca
**cód. 41312V**

Cx com 10 unidades

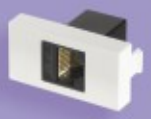

Módulo prolongador
fêmea x fêmea
RJ45 Cat5e
**cód. 41010**

Módulo prolongador
fêmea x fêmea
RJ45 Cat6
**cód. 41011**

Cx com 10 unidades

Tomada RJ45 Cat5e
horizontal c/ placa rapid branca
**cód. 41304H**

Tomada RJ45 Cat6
horizontal c/ placa rapid branca
**cód. 41305H**

Cx com 10 unidades

Tom do RJ45 Cat5e
c/ placa vert rapid branca
**cód. 41304V**

Tom do RJ45 Cat6
c/ placa vert rapid branca
**cód. 41305V**

Cx com 10 unidades

Módulo tomada
RJ45 Cat5e
**cód. 41004**

Módulo tomada
RJ45 Cat6
**cód. 41005**

Caixa com 10 unidades

Tomada USB
Entrada 110V / 220V
0,18A e Saída 5V – 1.0A
**cód. 41309H**

Tomada USB
Entrada 110V / 220V
<0,1A e Saída 5V/10W – 2.0A
**cód. 41310H**

Cx com 10 unidades

Módulo de Tomada USB
Entrada 110V / 220V
0,18A e Saída 5V – 1.0A
**cód. 41009**

Módulo de Tomada USB
Entrada 110V / 220V
<0,1A e Saída 5V/10W– 2.0A
**cód. 40009**

Caixa com 10 unidades

Conector HDMI
**cód. 41306H**

Cx com 10 unidades

Módulo conector HDMI
**cód. 41006**

Caixa com 10 unidades

Conector USB 2.0
**cód. 41307H**

Cx com 10 unidades

Módulo conector USB 2.0
**cód. 41007**

Caixa com 10 unidades

Conector USB 3.0
**cód. 41308H**

Cx com 10 unidades

Módulo conector USB 3.0
**cód. 41008**

Caixa com 10 unidades

## MÓDULOS

Módulo p/ RJ 11
**cod. 80011**

Caixa com 10 unidades

Módulo p/ RJ 45
**cód. 80025**

Caixa com 10 unidades

Módulo cego
**cod. 80012**

Caixa com 10 unidades

Módulo com furo
p/ TV/Vídeo
**cod. 80013**

Caixa com 10 unidades



* Módulos com função engate rápido, que dispensam o uso de parafusos em sua instalação, disponíveis apenas nas versões: interruptores simples e paralelos 10A/250V~, tomada 2P+T NBR 14136 10A/250V~, pulsador de campainha 10A/250V~ ou pulsador de minuteria 10A/250V~.

## HOME THEATER

4mód dist c/ conector coaxial A+V c/pl 4x4 rapid bco
**Cód. 86054**
Caixa com 05 unidades

Módulo c/ conector coaxial A+V amarelo
**cód. 80026**
Caixa com 10 unidades

Módulo c/ conector coaxial A+V vermelho
**cód. 80029**
Caixa com 10 unidades

4mód c/ conector coaxial A+V c/pl 4x4 rapid bco
**Cód. 86027**
Caixa com 05 unidades

Módulo c/ conector coaxial A+V azul
**cód. 80027**
Caixa com 10 unidades

3mód c/ conector coaxial A+V c/pl 4x2 rapid bco
**Cód. 86026**
Caixa com 08 unidades

Módulo c/ conector coaxial A+V branco
**cód. 80028**
Caixa com 10 unidades

## PLACAS

Placa 4x2 cega rapid branca
**cod. 86033**
Caixa com 08 unidades

Placa 4x2 p/ 1 mod horiz rapid branca
**cod. 86028**
Caixa com 08 unidades

Placa 4x2 p/ 1 mod vert rapid branca
**cod. 86029**
Caixa com 08 unidades

Placa 4x2 p/ 2 mod rapid branca
**cod. 86030**
Caixa com 08 unidades

Placa 4x2 p/ 3 mod rapid branca
**cod. 86031**
Caixa com 08 unidades

Placa 4x2 p/ 2 mod dist rapid branca
**cod. 86032**
Caixa com 08 unidades

Placa 4x4 cega rapid branca
**cod. 86038**
Caixa com 05 unidades

Placa 4x4 p/ 2 mod dist rapid branca
**cod. 86034**
Caixa com 05 unidades

Placa 4x4 p/ 4 mod rapid branca
**cod. 86035**
Caixa com 05 unidades

Placa 4x4 p/ 6 mod rapid branca
**cod. 86036**
Caixa com 05 unidades

Placa 4x4 p/ 4 mod rapid branca
**cod. 86037**
Caixa com 05 unidades

**AUMENTE SEU MIX DE PRODUTOS ADQUIRINDO AS LINHAS PRISMA E PETRA QUE UTILIZAM OS MESMO MÓDULOS.**

# INTERRUPTORES, TOMADAS E COMANDOS ELÉTRICOS

10A 250V~

Interruptor simples rapid preto c/placa horizontal rapid preta
**cod. 85005***

Interruptor simples conv c/placa horizontal rapid preta
**cod. 85058**

Interruptor paralelo rapid preto c/placa horizontal rapid preta
**cod. 85006***

Interruptor paralelo conv c/placa horizontal rapid preta
**cod. 85060**

Cx com 20 unidades

Segurança

10A 250V~

Interruptor simples rapid preto c/ placa vert rapid preto
**cod. 85007***

Interruptor simples conv c/placa vertical rapid preta
**cod. 85059**

Interruptor paralelo rapid preto c/placa vertical rapid preta
**cod. 85008***

Interruptor paralelo conv c/placa vertical rapid preta
**cod. 85061**

Cx com 20 unidades

Segurança

10A 250V~

2 interruptores simples rapid preto c/placa rapid preta
**cod. 85013***

2 int simp conv c/placa rapid preta
**cod. 85051**

Cx com 20 unidades

Segurança

1 int simp rapid preto + 1 int paralelo rapid preto c/placa rapid preta
**cod. 85014***

1 int simples + 1 int paral conv c/ placa rapid preta
**cod. 85052**

2 interruptores paralelos rapid preto c/placa rapid preta
**cod. 85015***

2 interruptores paralelos conv c/placa rapid preta
**cod. 85053**

Cx com 10 unidades

Segurança

Módulo int simples conv. rapid preto
**cod. 80016**

10A 250V~

Módulo int simples rapid preto
**cod. 85001***

Módulo int paralelo rapid preto
**cod. 85002***

Módulo 1int paralelo conv. rapid preto
**cod. 80017**

Cx com 20 unidades

Segurança

10A 250V~

3 interruptores simples rapid preto c/placa rapid preta
**cod. 85016***

1 int simples + 2 int paral c/pl rapid pto
**cod. 85018***

3 int simples conv c/placa rapid preta
**cod. 85062**

1 int simples + 2 int paral conv c/pl rapid pto
**cod. 85064**

2 int simples rapid preto + 1 int paralelo rapid preto c/placa rapid preta
**cod. 85017***

3 int paralelos rapid preto c/ placa rapid preta
**cod. 85019***

2 int simples + 1 int paralelo convencional c/placa rapid preta
**cod. 85063**

3 int paralelos convencional c/placa rapid preta
**cod. 85065**

Cx com 10 unidades

Segurança

10A 250V~

Pulsador campainha rapid preto c/ placa horizontal rapid preta
**cod. 85012***

Puls campainha convencional c/ placa horizontal rapid pto
**cod. 85054**

Cx com 10 unidades

Segurança

10A 250V~

Pulsador campainha rapid preto c/ placa vertical rapid preta
**cod. 85011***

Puls campainha convencional c/ placa vertical rapid preta
**cod. 85055**

Cx com 10 unidades

Segurança

10A 250V~

Módulo pulsador de campainha rapid preto
**cod. 85003***

Módulo pulsador de campainha convencional rapid preto
**cod. 80018**

Caixa com 20 unidades

Segurança

10A 250V~

Pulsador de minuteria rapid preto c/ placa horizontal rapid preta
**cod. 85009***

Pulsador de minuteria convencional c/ placa horizontal rapid preta
**cod. 85056**

Cx com 10 unidades

Segurança

10A 250V~

Pulsador de minuteria rapid preto c/ placa vertical rapid preta
**cod. 85010***

Pulsador de minuteria convencional c/ placa vertical rapid preta
**cod. 85057**

Cx com 10 unidades

Segurança

10A 250V~

Módulo pulsador de minuteria rapid preto
**cod. 85004***

Módulo pulsador de minuteria convencional rapid preto
**cod. 80019**

Caixa com 20 unidades

Segurança

Campainha Bivolt c/ placa vertical rapid preta
**cod. 85027**

Caixa com 5 unidades

Módulo Campainha Bivolt / Preto
**cod. 80021**

Caixa com 10 unidades

Dimmer Bivolt c/ placa vertical rapid preta
**cod. 85028**

Caixa com 5 unidades

Módulo Dimmer / Preto Bivolt 110V-500W ou 220V-1000W
**cod. 80023**

Caixa com 10 unidades



* Módulos com função engate rápido, que dispensam o uso de parafusos em sua instalação, disponíveis apenas nas versões: interruptores simples e paralelos 10A/250V~, tomada 2P+T NBR 14136 10A/250V~, pulsador de campainha 10A/250V~ ou pulsador de minuteria 10A/250V~.

# INTERRUPTORES, TOMADAS E COMANDOS ELÉTRICOS

10A 250V~
Interruptor Intermediário convencional c/placa rapid preta
**cod. 85023**
Cx com 10 unidades

10A 250V~
Interruptor bipolar simples conv c/ placa rapid preta
**cod. 85020**
Interruptor bipolar paralelo conv c/placa rapid preta
**cod. 85021**
Cx com 10 unidades

10A 250V~
2 tom 2P+T NBR 14136 rapid preto c/placa rapid preta
**cod. 39547***
20A 250V~
2 tom 2P+T NBR 14136 convencional preto c/placa rapid preta
**cod. 39578**
2 tom 2P+T NBR 14136 conv c/placa rapid preta
**cod. 39598**
Cx com 10 unidades

10A 250V~
Int simples rapid preto + tom 2P+T NBR 14136 rapid preto c/ placa rapid preta
**cod. 39529***
Int simp + 1 tom 2P+T conv c/placa rapid preta
**cod. 39592**
20A 250V~
Int simp rapid preto 10A + tom 2P+T NBR14136 rapid preto c/placa rapid preta
**cod. 39561****
Int simp 10A + tom 2P+T conv c/placa rapid preta
**cod. 39593**
Int paral rapid preto + tom 2P+T NBR14136 rapid preto c/placa rapid preta
**cod. 39530***
Int paral + tom 2P+T conv c/ placa rapid preta
**cod. 39594**
Int paral rapid preto 10A+ tom 2P+T NBR14136 rapid preto c/placa rapid preta
**cod. 39562****
int paral 10A + + tom 2P+T conv c/ placa rapid preta
**cod. 39595**
Cx com 10 unidades

10A 250V~
2 int simp rapid preto + tom 2P+T NBR 14136 rapid preto c/placa rapid preta
**cod. 39538***
2 int simp + tom 2P+T conv c/ placa rapid preta
**cod. 39589**
1 int simp rapid preto + 1 int paralelo rapid preto + 1tom 2P+T rapid preto c/placa rapid preta
**cod. 39539***
1 int simp + 1 int paral + 1tom 2P+T conv c/placa rapid preta
**cod. 39590**
2 int paralelos rapid preto + tom 2P+T NBR 14136 rapid preto c/placa rapid preta
**cod. 39540***
2 int par + 1 tom 2P+T NBR 14136 conv c/placa rapid preta
**cod. 39591**
Cx com 10 unidades

10A 250V~
Tom 2P+T NBR 14136 rapid preto c/placa horizontal rapid preta
**cod. 39534***
20A 250V~
Tom 2P+T conv c/placa horizontal rapid preta
**cod. 39577**
Tom 2P+T conv c/placa horizontal rapid preta
**cod. 39596**
Cx com 20 unidades

25A 250V~
Interruptor bipolar convencional 25A/250V c/ placa rapid preta
**cod. 85022**
Cx com 10 unidades

10A 250V~
Módulo interruptor intermediário preto
**cod. 85045**
Caixa com 10 unidades

10A 250V~
Módulo interruptor bipolar simples preto
**cod. 85043**
Módulo interruptor bipolar paralelo preto
**cod. 85044**
Caixa com 10 unidades

10A 250V
3 tomadas 2P+T com placa rapid preta
**cod. 39758**
20A 250V~
3 tomadas 2P+T convencional com placa rapid preta
**cod. 39759**
Caixa com 10 unidades

10A 250V~
Módulo tomada 2P+T NBR14136 rapid preto
**cod. 39526***
20A 250V~
Módulo tomada convencional 2P+T NBR14136 rapid preto
**cod. 39599**
10A 250V~
Módulo tomada convencional 2P+T NBR14136 rapid preto
**cod. 39600**
Caixa com 20 unidades

10A 250V~
Tom 2P+T NBR 14136 rapid preto c/placa vertical rapid preta
**cod. 39532***
20A 250V~
Tom 2P+T conv c/placa vertical rapid preta
**cod. 39576**
Tom 2P+T conv c/placa vertical rapid preta
**cod. 39597**
Cx com 20 unidades

25A 250V~
Módulo Interruptor bipolar convencional 25A/250V preta
**cod. 85046**
Caixa com 10 unidades



* Módulos com função engate rápido, que dispensam o uso de parafusos em sua instalação, disponíveis apenas nas versões: interruptores simples e paralelos 10A/250V~, tomada 2P+T NBR 14136 10A/250V~, pulsador de campainha 10A/250V~ ou pulsador de minuteria 10A/250V~.** Os itens de 20A possuem ligação por bornes, demais possuem engate rápido

Feito com Carinho

Mec-Tronic
COMPONENTS

## INTERRUPTORES, TOMADAS E COMANDOS ELÉTRICOS

20A 250V~
Tom 2P+T vermelha
conv c/placa horiz
rapid preta
**cod. 39602**
Cx com 20 unidades
Segurança

20A 250V~
Tom 2P+T vermelha
conv c/placa vert
rapid preta
**cod. 39603**
Cx com 20 unidades
Segurança

20A 250V~
3 Tomadas 2P+T vermelha
convencional 2P+T NBR14136
c/placa horizontal rapid preta
**cod. 39757**
Cx com 20 unidades
Segurança

20A 250V~
Módulo tomada vermelha
convencional 2P+T NBR14136
**cod. 39259**
Caixa com 20 unidades
Segurança

Minuteria com pulsador
c/ placa rapid preta
200W/127V ou 400W/220V
**cod. 85029**
Caixa com 05 unidades

Sensor de presença
c/ placa rapid preta
200W/127V ou 300W/220V
**cod. 85026**
Caixa com 05 unidades

Módulo sensor
de presença preto
**cod. 80042**
Cx com 10 unidades

Conector para antena
horizontal c/ placa
rapid preta
**cod. 85024**
Cx com 10 unidades

Conector para antena
vertical c/ placa
rapid preta
**cod. 85025**
Cx com 10 unidades

Módulo conector coaxial
p/ TV/Video preto
**cod. 85050**
Caixa com 10 unidades

## TELEFONIA

Tomada telefone padrão telebrás
+ RJ11 c/ placa rapid preta
**cod. 41401**
Cx com 10 unidades

Módulo tomada telefone padrão telebrás
+ RJ11 preto
**cod. 41408**
Caixa com 10 unidades

Tomada telefone padrão
telebrás c/ placa rapid preta
**cod. 41402**
Cx com 10 unidades

Módulo tomada telefone padrão telebrás preto
**cod. 41405**
Caixa com 10 unidades

Tomada RJ11 horizontal
c/ placa rapid preta
**cod. 41403H**
Cx com 10 unidades

Tomada RJ11 vertical
c/ placa rapid preta
**cod. 41403V**
Cx com 10 unidades

Módulo tomada
RJ11 preto
**cod. 41406**
Caixa com 10 unidades



* Módulos com função engate rápido, que dispensam o uso de parafusos em sua instalação, disponíveis apenas nas versões: interruptores simples e paralelos 10A/250V~, tomada 2P+T NBR 14136 10A/250V~, pulsador de campainha 10A/250V~ ou pulsador de minuteria 10A/250V~.

## INFORMÁTICA

Prolongador fêmea x fêmea
RJ45 Cat5e horizontal
c/ placa rapid pto
**cód. 41421H**

Prolongador fêmea x fêmea
RJ45 Cat6 horizontal
c/ placa rapid pto
**cód. 41423H**

Cx com 10 unidades

Prolongador fêmea x fêmea
RJ45 Cat5e vertical
c/ placa rapid pto
**cód. 41421V**

Prolongador fêmea x fêmea
RJ45 Cat6 vertical
c/ placa rapid pto
**cód. 41423V**

Cx com 10 unidades

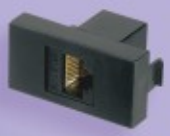

Módulo prolongador
fêmea x fêmea
RJ45 Cat5e
**cód. 41020**

Módulo prolongador
fêmea x fêmea
RJ45 Cat6
**cód. 41022**

Cx com 10 unidades

Tom do RJ45 Cat5e
c/ placa horiz rapid pto
**cod. 41404H**

Tom do RJ45 Cat6
c/ placa horiz rapid pto
**cod. 41409H**

Cx com 10 unidades

Tom do RJ45 Cat5e
c/ placa vert rapid pto
**cod. 41404V**

Tom do RJ45 Cat6
c/ placa vert rapid pto
**cod. 41409V**

Cx com 10 unidades

Módulo tomada
RJ45 Cat5e preto
**cod. 41407**

Módulo tomada
RJ45 Cat6 preto
**cod. 41419**

Caixa com 10 unidades

Tomada USB Preto
Entrada 110V / 220V
0,18A e Saída 5V – 1.0A
**cód. 41417H**

Tomada USB Preto
Entrada 110V / 220V
<0,1A e Saída 5V/10W – 2.0A
**cód. 41418H**

Cx com 10 unidades

Módulo de Tomada USB Preto
Entrada 110V / 220V
0,18A e Saída 5V – 1.0A
**cód. 41413**

Módulo de Tomada USB Preto
Entrada 110V / 220V
<0,1A e Saída 5V/10W– 2.0A
**cód. 41424**

Caixa com 10 unidades

Conector HDMI
**cód. 41414H**

Cx com 10 unidades

Módulo conector HDMI
**cód. 41410**

Caixa com 10 unidades

Conector USB 3.0
**cód. 41416H**

Cx com 10 unidades

Módulo conector USB 3.0
**cód. 41412**

Caixa com 10 unidades

Conector USB 2.0
**cód. 41415H**

Cx com 10 unidades

Módulo conector USB 2.0
**cód. 41411**

Caixa com 10 unidades

## MÓDULOS

Módulo cego preto
**cod. 85048**

Caixa com 10 unidades

Módulo com furo
p/ TV/Video preto
**cod. 85049**

Caixa com 10 unidades

Módulo RJ 45
rapid preto
**cod.85067**

Caixa com 10 unidades

Módulo RJ 11
rapid preto
**cod. 85047**

Caixa com 10 unidades



* Módulos com função engate rápido, que dispensam o uso de parafusos em sua instalação, disponíveis apenas nas versões: interruptores simples e paralelos 10A/250V~, tomada 2P+T NBR 14136 10A/250V~, pulsador de campainha 10A/250V~ ou pulsador de minuteria 10A/250V~.

Feito com Carinho

Mec-Tronic COMPONENTS

## HOME THEATER

4mód dist c/ conector coaxial A+V c/pl 4x4 rapid pto
**Cód. 85066**
Caixa com 05 unidades

Módulo c/ conector coaxial A+V amarelo
**cód. 80030**
Caixa com 10 unidades

Módulo c/ conector coaxial A+V vermelho
**cód. 80033**
Caixa com 10 unidades

4mód c/ conector coaxial A+V c/pl 4x4 rapid pto
**Cód. 85031**
Caixa com 05 unidades

Módulo c/ conector coaxial A+V azul
**cód. 80031**
Caixa com 10 unidades

3mód c/ conector coaxial A+V c/pl 4x2 rapid pto
**Cód. 85030**
Caixa com 08 unidades

Módulo c/ conector coaxial A+V branco
**cód. 80032**
Caixa com 10 unidades

## PLACAS

Placa 4 x 2 rapid preta cega
**cod. 85037**
Caixa com 08 unidades

Placa 4 x 2 rapid preta 1 módulo horizontal
**cod. 85032**
Caixa com 08 unidades

Placa 4 x 2 rapid preta 1 módulo vertical
**cod. 85033**
Caixa com 08 unidades

Placa 4 x 2 rapid preta 2 módulos
**cod. 85034**
Caixa com 08 unidades

Placa 4 x 2 rapid preta 3 módulos
**cod. 85035**
Caixa com 08 unidades

Placa 4 x 2 rapid preta 2 módulos distanciados
**cod. 85036**
Caixa com 08 unidades

Placa 4 x 4 rapid preta 2 módulos distanciados
**cod. 85038**
Caixa com 05 unidades

Placa 4 x 4 rapid preta 4 módulos
**cod. 85039**
Caixa com 05 unidades

Placa 4 x 4 rapid preta 6 módulos
**cod. 85040**
Caixa com 05 unidades

Placa 4 x 4 rapid preta 4 módulos distanciados
**cod. 85041**
Caixa com 05 unidades

Placa 4 x 4 rapid preta cega
**cod. 85042**
Caixa com 05 unidades

**AUMENTE SEU MIX DE PRODUTOS ADQUIRINDO AS LINHAS PRISMA E PETRA QUE UTILIZAM OS MESMO MÓDULOS.**

Linha **Prisma** PAT.

COMPATÍVEL COM O MÓDULO RÁPIDO

Mec-Tronic MÓDULO RÁPIDO

## Praticidade e proteção.

Linha modular. Permite alterações a qualquer momento sem transtornos.

### Características especiais da linha Prisma

- Placa com pintura de alta resistência.
- Placas com maiores dimensões possibilitando um toque mais elegante.
- Fixação prática que permite através de furos oblongos correções de possíveis imperfeições nas instalações das caixas de embutir.
- Placas em plásticos de engenharia ABS de alta resistência.
- Facilidade de retirada da placa com auxilio de chave de fenda comum.

Todos os itens de instalação deve ser montado por um profissional (eletricista) dentro das normas específicas do produto. Produtos com garantia contra defeitos de fabricação e funcionalidade, dentro das especificações do produto.

5 CINCO ANOS DE GARANTIA

Mec-Tronic COMPONENTS

Feito com Carinho

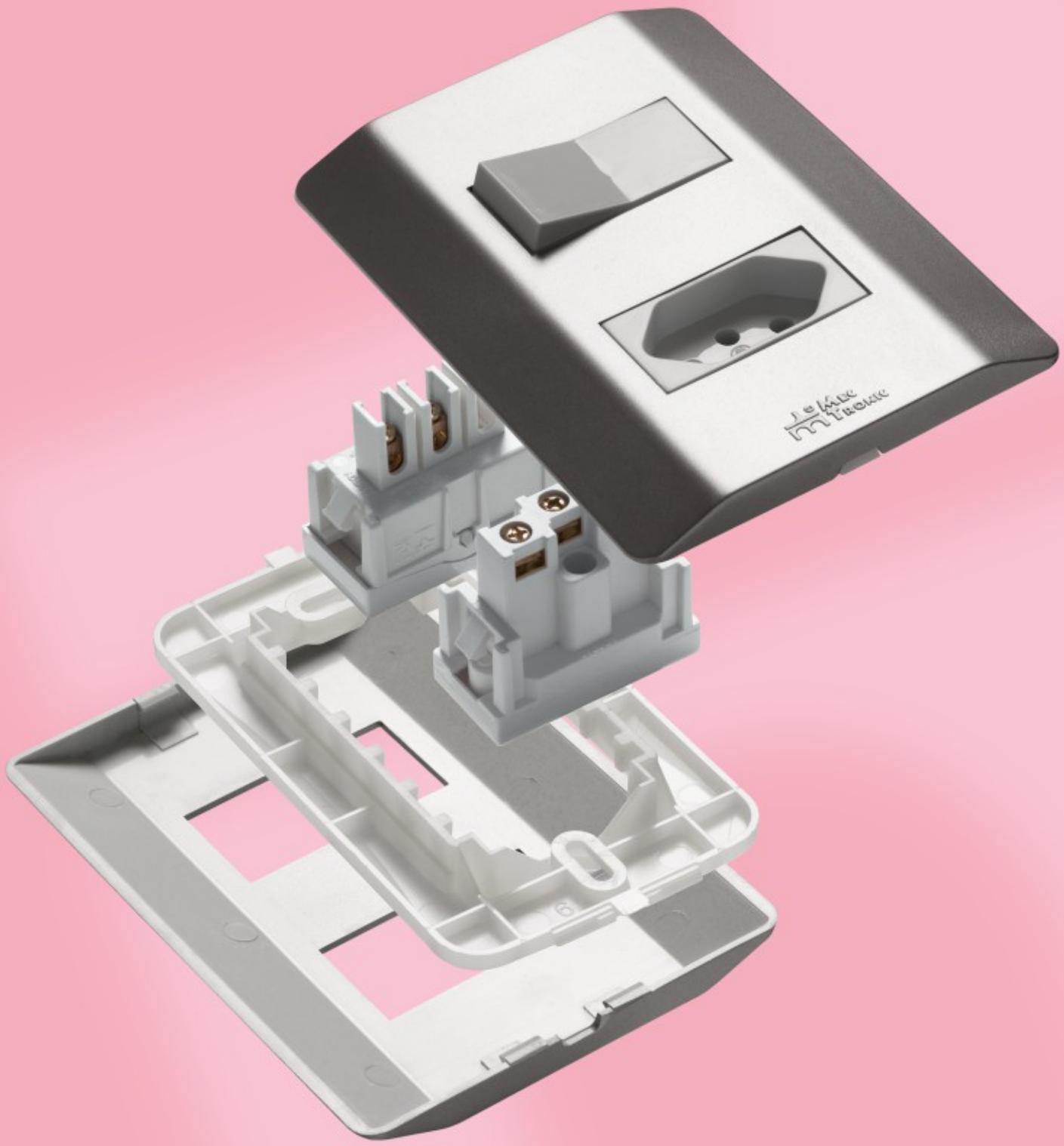

## INTERRUPTORES, TOMADAS E COMANDOS ELÉTRICOS

10A 250V~

Interruptor simples horizontal c/placa
**cód. 84001H**

Interruptor simples rapid horizontal c/placa
**cód. 84030***

Interruptor paralelo horizontal c/placa
**cód. 84002H**

Interruptor paralelo rapid horizontal c/placa
**cód. 84031***

Caixa com 08 unidades

Segurança

10A 250V~

Interruptor simples vertical c/placa
**cód. 84001V**

Interruptor simples rapid vertical c/placa
**cód. 84032***

Interruptor paralelo vertical c/placa
**cód. 84002V**

Interruptor paralelo rapid vertical c/placa
**cód. 84033***

Caixa com 08 unidades

Segurança

10A 250V~

Módulo Interruptor simples
**cód. 80001**

Módulo Interruptor simples rapid branco
**cód. 81042***

Módulo Interruptor paralelo
**cód. 80002**

Módulo Interruptor paralelo rapid branco
**cód. 81043***

Caixa com 20 unidades

Segurança

10A 250V~

2 Interruptores simples c/placa
**cód. 84011**

2 Interruptores simples rapid c/placa
**cód. 84038***

Interruptor simples + paralelo c/placa
**cód. 84012**

Interruptor simples rapid + paralelo rapid c/placa
**cód. 84039***

2 Interruptores paralelos c/placa
**cód. 84013**

2 Interruptores paralelos rapid c/placa
**cód. 84040***

Caixa com 08 unidades

Segurança

10A 250V~

3 Interruptores simples c/placa
**cód. 84017**

3 Interruptores simples rapid c/placa
**cód. 84041***

2 Interruptores simples + paralelo c/placa
**cód. 84018**

2 Interruptores simples rapid + paralelo rapid c/placa
**cód. 84042***

Interruptor simples + 2 paralelos c/placa
**cód. 84019**

Interruptor simples rapid + 2 paralelos rapid c/placa
**cód. 84043***

3 Interruptores paralelos c/placa
**cód. 84020**

3 Interruptores paralelos rapid c/placa
**cód. 84044***

Caixa com 08 unidades

Segurança

10A 250V~

Pulsador de campainha horizontal c/ placa
**cód. 84003H**

Pulsador de campainha rapid c/ pl horiz
**cód. 84037***

Caixa com 08 unidades

Segurança

10A 250V~

Pulsador de campainha vertical c/ placa
**cód. 84003V**

Pulsador de campainha rapid c/ pl vert
**cód. 84036***

Caixa com 08 unidades

Segurança

10A 250V~

Módulo pulsador de campainha
**cód. 80006**

Módulo pulsador de campainha rapid branco
**cod. 81044***

Caixa com 20 unidades

Segurança

10A 250V~

Pulsador de minuteria horizontal c/ placa
**cód. 84004H**

Pulsador minuteria rapid c/ placa horiz
**cód. 84034***

Caixa com 08 unidades

Segurança

10A 250V~

Pulsador de minuteria vertical c/ placa
**cód. 84004V**

Pulsador minuteria rapid c/ placa vertical
**cód. 84035***

Caixa com 08 unidades

Segurança

10A 250V~

Módulo pulsador de minuteria
**cód. 80007**

Módulo pulsador de minuteria rapid branco
**cod. 81045***

Caixa com 20 unidades

Segurança

Campainha Bivolt vertical c/ placa
**cód. 84045**

Cx com 05 unidades

Módulo Campainha Bivolt / Branco
**cod. 80020**
Caixa com 10 unidades

Dimmer Bivolt vertical c/ placa
**cód. 84046**

Cx com 05 unidades

Módulo Dimmer / Branco Bivolt 110V-500W ou 220V-1000W
**cod. 80022**
Caixa com 10 unidades



* Módulos com função engate rápido, que dispensam o uso de parafusos em sua instalação, disponíveis apenas nas versões: interruptores simples e paralelos 10A/250V~, tomada 2P+T NBR 14136 10A/250V~, pulsador de campainha 10A/250V~ ou pulsador de minuteria 10A/250V~.

# INTERRUPTORES, TOMADAS E COMANDOS ELÉTRICOS

10A 250V~

Interruptor intermediário
c/ placa
**cód. 84008**

Caixa com 08 unidades

Segurança

10A 250V~

Módulo interruptor
intermediário
**cód. 80005**

Caixa com 10 unidades

Segurança

10A 250V~

Interruptor bipolar
simples c/ placa
**cód. 84009**

Interruptor bipolar
paralelo c/ placa
**cód. 84010**

Caixa com 08 unidades

Segurança

10A 250V~

Módulo interruptor
bipolar simples
**cód. 80003**

Módulo interruptor
bipolar paralelo
**cód. 80004**

Caixa com 10 unidades

Segurança

10A 250V~

Interruptor simples +
Tomada 2P+T
NBR 14136 c/placa
**cód. 39085**

Interruptor paralelo +
Tomada 2P+T
NBR 14136 c/placa
**cód. 39086**

Interruptor simples rapid
+ Tomada 2P+T
NBR 14136 rapid c/placa
**cód. 39544***

Interruptor paralelo rapid
+ Tomada 2P+T
NBR 14136 rapid c/placa
**cód. 39545***

20A 250V~

Interruptor simples +
Tomada 2P+T
NBR 14136 c/placa
**cód. 39234**

Interruptor paralelo +
Tomada 2P+T
NBR 14136 c/placa
**cód. 39235**

Interruptor simples rapid +
Tomada 2P+T
NBR 14136 c/placa
**cód. 39565****

Interruptor paralelo rapid +
Tomada 2P+T
NBR 14136 c/placa
**cód. 39566****

Caixa com 08 unidades

Segurança

10A 250V~

2 Interruptores simples
+ Tomada 2P+T
NBR14136 c/placa
**cód. 39082**

Interruptor simples
+ paralelo + Tomada
2P+T NBR14136 c/placa
**cód. 39083**

2 Interruptores paralelos
+ Tomada 2P+T
NBR14136 c/placa
**cód. 39084**

10A 250V~

2 Interruptores simples rapid
+ Tomada 2P+T NBR14136
rapid c/placa
**cód. 39554***

Interruptor simples rapid +
paralelo rapid + Tomada 2P+T
NBR14136 rapid c/placa
**cód. 39555***

2 Interruptores paralelos rapid
+ Tomada 2P+T NBR14136
rapid c/placa
**cód. 39556***

Caixa com 08 unidades

Segurança

10A 250V~

Tomada 2P+T
NBR 14136
horizontal c/ placa
**cód. 39078**

20A 250V~

Tomada 2P+T
NBR 14136
horizontal c/ placa
**cód. 39080**

Tomada 2P+T
NBR 14136 horizontal
rapid c/ placa
**cód. 39558***

Caixa com 08 unidades

Segurança

10A 250V~

Tomada 2P+T
NBR 14136
vertical c/ placa
**cód. 39079**

20A 250V~

Tomada 2P+T
NBR 14136
vertical c/ placa
**cód. 39081**

Tomada 2P+T
NBR 14136 vertical
rapid c/ placa
**cód. 39557***

Caixa com 08 unidades

Segurança

10A 250V~

2 Tomadas 2P+ T
NBR 14136 c/ placa
**cód. 39087**

20A 250V~

2 Tomadas 2P+T
NBR 14136 c/ placa
**cód. 39163**

2 Tomadas 2P+T
NBR 14136 rapid c/ placa
**cód. 39546***

Caixa com 08 unidades

Segurança

10A 250V

3 tomadas 2P+T
com placa
**cod. 39760**

20A 250V~

3 tomadas 2P+T
com placa
**cod. 39761**

Caixa com 10 unidades

Segurança

10A 250V~

Módulo tomada 2P+T
NBR14136
**cod. 39016**

Módulo tomada 2P+T
NBR14136 rapid branco
**cód. 39497***

20A 250V~

Módulo tomada 2P+T
NBR14136
**cod. 39017**

Caixa com 20 unidades

Segurança

25A 250V~

Interruptor bipolar 25A/250V
c/ placa
**cód. 84029**

Caixa com 8 unidades

Segurança

25A 250V~

Módulo Interruptor
bipolar 25A/250V
**cód. 80015**

Caixa com 10 unidades

Segurança



* Módulos com função engate rápido, que dispensam o uso de parafusos em sua instalação, disponíveis apenas nas versões: interruptores simples e paralelos 10A/250V~, tomada 2P+T NBR 14136 10A/250V~, pulsador de campainha 10A/250V~ ou pulsador de minuteria 10A/250V~.** Os itens de 20A possuem ligação por bornes, demais possuem engate rápido

## INTERRUPTORES, TOMADAS E COMANDOS ELÉTRICOS

20A 250V~

Tomada 2P+T vermelha
NBR 14136
horizontal c/ placa
**cód. 39255**

Caixa com 08 unidades

Segurança

20A 250V~

Tomada 2P+T vermelha
NBR 14136
vertical c/ placa
**cód. 39256**

Caixa com 08 unidades

Segurança

Dimmer rotativo
c/ placa
400w/127V
**cód. 84027**

Dimmer rotativo
c/ placa
650w/220V
**cód. 84028**

Caixa com 05 unidades

20A 250V~

3 Tomadas 2P+T
vermelha NBR 14136
com placa
**cod. 39762**

Cx com 08unidades

Segurança

20A 250V~

Módulo tomada vermelha
2P+T NBR 14136
**cód. 39259**

Caixa com 20 unidades

Segurança

Minuteria com pulsador
c/placa
200w/127v ou 400w/220v
**cód. 84026**

Caixa com 05 unidades

Sensor de presença c/ placa
200W/127V ou 300W/220V
**cód. 84025**

Caixa com 05 unidades

Módulo sensor
de presença
**cod. 80039**

Cx com 10 unidades

Conector para antena
horizontal c/ placa
**cód. 84023H**

Caixa com 08 unidades

Conector para antena
vertical c/ placa
**cód. 84023V**

Caixa com 08 unidades

Módulo conector coaxial
para TV/Vídeo
**cód. 80014**

Caixa com 10 unidades

## TELEFONIA

Tomada telefone padrão Telebrás +
Tomada RJ11 c/placa
**cód. 41101**

Caixa com 08 unidades

Módulo Tomada telefone padrão Telebrás +
Tomada RJ11
**cód. 41001**

Caixa com 10 unidades

Tomada telefone padrão
telebrás c/ placa
**cód. 41102**

Caixa com 08 unidades

Módulo tomada telefone padrão telebrás
**cód. 41002**

Caixa com 10 unidades

Tomada RJ11 horizontal
c/placa
**cód. 41103H**

Caixa com 08 unidades

Tomada RJ11 vertical
c/placa
**cód. 41103V**

Caixa com 08 unidades

Módulo Tomada RJ11
**cód. 41003**

Caixa com 10 unidades

## INFORMÁTICA

Prolongador fêmea x fêmea
RJ45 Cat5e horizontal
c/ placa prisma
**cód. 41112H**

Prolongador fêmea x fêmea
RJ45 Cat6 horizontal
c/ placa prisma
**cód. 41113H**

Cx com 10 unidades

Prolongador fêmea x fêmea
RJ45 Cat5e vertical
c/ placa prisma
**cód. 41112V**

Prolongador fêmea x fêmea
RJ45 Cat6 vertical
c/ placa prisma
**cód. 41113V**

Cx com 10 unidades

Módulo prolongador
fêmea x fêmea
RJ45 Cat5e
**cód. 41010**

Módulo prolongador
fêmea x fêmea
RJ45 Cat6
**cód. 41011**

Cx com 10 unidades

Tomada RJ45 Cat5e
horiz c/ placa
**cód. 41104H**

Tomada RJ45 Cat6
horiz c/ placa
**cód. 41106H**

Caixa com 08 unidades

Tomada RJ45 Cat5e
vert c/ placa
**cód. 41104V**

Tomada RJ45 Cat6
vert c/ placa
**cód. 41106V**

Caixa com 08 unidades

Módulo Tomada
RJ45 Cat5e
**cód. 41004**

Módulo Tomada
RJ45 Cat6
**cód. 41005**

Caixa com 10 unidades

Tomada USB
Entrada 110V / 220V
0,18A e Saída 5V – 1.0A
**cód. 41110H**

Tomada USB
Entrada 110V / 220V
<0,1A e Saída 5V/10W – 2.0A
**cód. 41111H**

Cx com 08 unidades

Módulo de Tomada USB
Entrada 110V / 220V
0,18A e Saída 5V – 1.0A
**cód. 41009**

Módulo de Tomada USB
Entrada 110V / 220V
<0,1A e Saída 5V/10W– 2.0A
**cód. 40009**

Caixa com 10 unidades

Conector HDMI
**cód. 41107H**

Cx com 08 unidades

Módulo conector HDMI
**cód. 41006**

Caixa com 10 unidades

Conector USB 3.0
**cód. 41109H**

Cx com 08 unidades

Módulo conector USB 3.0
**cód. 41008**

Caixa com 10 unidades

Conector USB 2.0
**cód. 41108H**

Cx com 08 unidades

Módulo conector USB 2.0
**cód. 41007**

Caixa com 10 unidades

## MÓDULOS

Módulo p/ RJ 11
**cód. 80011**

Caixa com 10 unidades

Módulo p/ RJ 45
**cód. 80025**

Caixa com 10 unidades

Módulo cego
**cód. 80012**

Caixa com 10 unidades

Módulo com furo para
TV/Vídeo
**cód. 80013**

Caixa com 10 unidades

## HOME THEATER

4mód dist c/ conector coaxial A+V c/pl 4x4 prisma
**Cód. 84052**
Caixa com 05 unidades

Módulo c/ conector coaxial A+V amarelo
**cód. 80026**
Caixa com 10 unidades

Módulo c/ conector coaxial A+V vermelho
**cód. 80029**
Caixa com 10 unidades

4mód c/ conector coaxial A+V c/pl 4x4 prisma
**Cód. 84051**
Caixa com 05 unidades

Módulo c/ conector coaxial A+V azul
**cód. 80027**
Caixa com 10 unidades

3mód c/ conector coaxial A+V c/pl 4x2 prisma
**Cód. 84050**
Caixa com 08 unidades

Módulo c/ conector coaxial A+V branco
**cód. 80028**
Caixa com 10 unidades

## PLACAS

Placa 4 x 2 cega
**cód. 83005**
Caixa com 08 unidades

Placa 4 x 2 p/ 1 módulo horizontal
**cód. 83001H**
Caixa com 08 unidades

Placa 4 x 2 p/ 1 módulo vertical
**cód. 83001V**
Caixa com 08 unidades

Placa 4 x 2 p/ 2 módulos
**cód. 83002**
Caixa com 08 unidades

Placa 4 x 2 p/ 3 módulos
**cód. 83003**
Caixa com 08 unidades

Placa 4 x 2 p/ 2 módulos distanciados
**cód. 83004**
Caixa com 08 unidades

Placa 4 x 4 cega
**cód. 83010**
Caixa com 05 unidades

Placa 4 x 4 p/ 2 módulos distanciados
**cód. 83006**
Caixa com 05 unidades

Placa 4 x 4 p/ 6 módulos
**cód. 83008**
Caixa com 05 unidades

Placa 4 x 4 p/ 4 módulos distanciados
**cód. 83009**
Caixa com 05 unidades

Placa 4 x 4 p/ 4 módulos
**cód. 83007**
Caixa com 05 unidades

## CENTROS DE DISTRIBUIÇÃO E VDI

A Linha de Centros de distribuição e VDI possui peças prata e fumê que harmonizam com a linha Prisma. Comprove.



AUMENTE SEU MIX DE PRODUTOS ADQUIRINDO AS LINHAS PRISMA E PETRA QUE UTILIZAM OS MESMO MÓDULOS.

# Linha Petra
PAT.

COMPATÍVEL COM O MÓDULO RÁPIDO

Mec-Tronic MODULO RÁPIDO

## Versatilidade e harmonia.

A linha Petra possui desde as caixas de distribuição e VDI até o plafon com design combinando.

Permite harmonização de toda a linha de material elétrico do ambiente.

### Características especiais da linha Petra

- ✓ Fixação prática que permite através de furos oblongos correções de possíveis imperfeições nas instalações das caixas de embutir.
- ✓ Placas em plásticos de engenharia ABS de alta resistência.
- ✓ Facilidade de retirada da placa com auxilio de chave de fenda comum.

Todos os itens de instalação deve ser montado por um profissional (eletricista) dentro das normas específicas do produto.
Produtos com garantia contra defeitos de fabricação e funcionalidade, dentro das especificações do produto.

CINCO ANOS DE GARANTIA 5

Mec-Tronic
COMPONENTS

Feito com Carinho

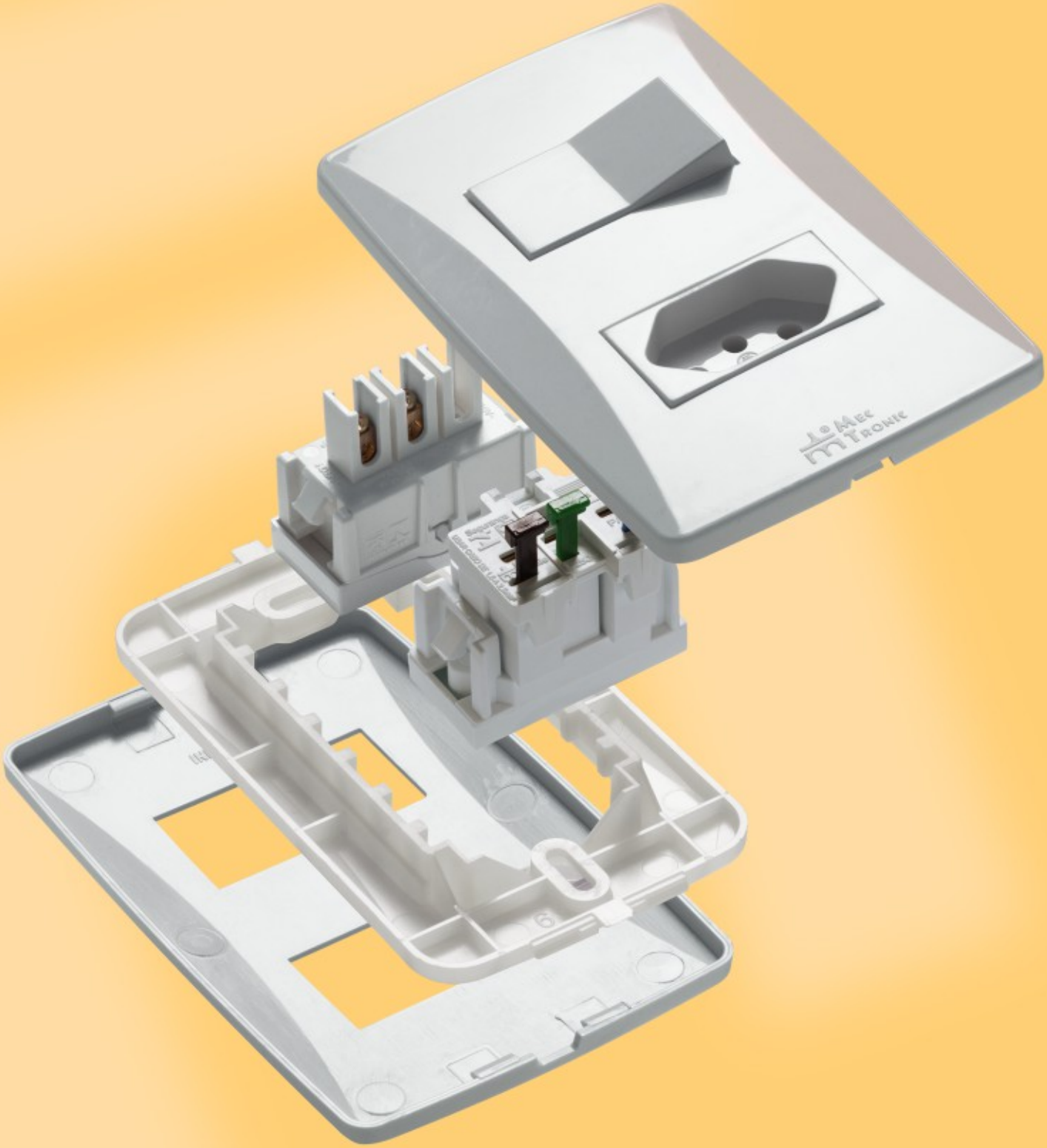

# INTERRUPTORES, TOMADAS E COMANDOS ELÉTRICOS

10A 250V~

Interruptor simples horizontal c/placa
**cód. 81001H**

Interruptor simples rapid horizontal c/placa
**cód. 81046***

Interruptor paralelo horizontal c/placa
**cód. 81002H**

Interruptor paralelo rapid horizontal c/placa
**cód. 81047***

Caixa com 20 unidades

Segurança

10A 250V~

Interruptor simples vertical c/placa
**cód. 81001V**

Interruptor simples rapid vertical c/placa
**cód. 81048***

Interruptor paralelo vertical c/placa
**cód. 81002V**

Interruptor paralelo rapid vertical c/placa
**cód. 81049***

Caixa com 20 unidades

Segurança

10A 250V~

Módulo Interruptor simples
**cód. 80001**

Módulo Interruptor simples rapid branco
**cód. 81042***

Módulo Interruptor paralelo
**cód. 80002**

Módulo Interruptor paralelo rapid branco
**cód. 81043***

Caixa com 20 unidades

Segurança

10A 250V~

2 Interruptores simples c/placa
**cód. 81011**

2 Interruptores simples rapid c/placa
**cód. 81055***

Caixa com 20 unidades

Interruptor simples + paralelo c/placa
**cód. 81012**

Interruptor simples rapid + paralelo rapid c/placa
**cód. 81056***

2 Interruptores paralelos c/placa
**cód. 81013**

2 Interruptores paralelos rapid c/placa
**cód. 81057***

Caixa com 10 unidades

Segurança

10A 250V~

3 Interruptores simples c/placa
**cód. 81014**

3 Interruptores simples rapid c/placa
**cód. 81058***

2 Interruptores simples + paralelo c/placa
**cód. 81015**

2 Interruptores simples rapid + paralelo rapid c/placa
**cód. 81059***

Interruptor simples + 2 paralelos c/placa
**cód. 81016**

Interruptor simples rapid + 2 paralelos rapid c/placa
**cód. 81060***

3 Interruptores paralelos c/placa
**cód. 81017**

3 Interruptores paralelos rapid c/placa
**cód. 81061***

Caixa com 10 unidades

Segurança

10A 250V~

Pulsador de campainha horizontal c/ placa
**cód. 81006H**

Pulsador de campainha rapid c/ placa horizontal
**cód. 81054***

Caixa com 10 unidades

Segurança

10A 250V~

Pulsador de campainha vertical c/ placa
**cód. 81006V**

Pulsador de campainha rapid c/ placa vertical
**cód. 81053***

Caixa com 10 unidades

Segurança

10A 250V~

Módulo pulsador de campainha
**cód. 80006**

Módulo pulsador de campainha rapid branco
**cod. 81044***

Caixa com 20 unidades

Segurança

Campainha Bivolt vertical c/ placa
**cód. 81040**

Embalagem com 10 unidades

Módulo Campainha Bivolt / Branco
**cod. 80020**

Caixa com 10 unidades

Dimmer Bivolt vertical c/ placa
**cód. 81041**

Embalagem com 10 unidades

Módulo Dimmer / Branco Bivolt 110V-500W ou 220V-1000W
**cod. 80022**

Caixa com 10 unidades

10A 250V~

Pulsador de minuteria horizontal c/ placa
**cód. 81007H**

Pulsador minuteria rapid c/ placa horizontal
**cód. 81051***

Caixa com 10 unidades

Segurança

10A 250V~

Pulsador de minuteria vertical c/ placa
**cód. 81007V**

Pulsador minuteria rapid c/ placa vertical
**cód. 81052***

Caixa com 10 unidades

Segurança

10A 250V~

Módulo pulsador de minuteria
**cód. 80007**

Módulo pulsador de minuteria rapid branco
**cod. 81045***

Caixa com 20 unidades

Segurança

# MÓDULOS

Módulo p/ RJ 11
**cod. 80011**

Caixa com 10 unidades

Módulo p/ RJ 45
**cód. 80025**

Caixa com 10 unidades

Módulo cego
**cod. 80012**

Caixa com 10 unidades

Módulo com furo p/ TV/Vídeo
**cod. 80013**

Caixa com 10 unidades



* Módulos com função engate rápido, que dispensam o uso de parafusos em sua instalação, disponíveis apenas nas versões: interruptores simples e paralelos 10A/250V~, tomada 2P+T NBR 14136 10A/250V~, pulsador de campainha 10A/250V~ ou pulsador de minuteria 10A/250V~.

## INTERRUPTORES, TOMADAS E COMANDOS ELÉTRICOS

10A 250V~

Interruptor intermediário c/ placa
**cód. 81020**

Caixa com 10 unidades

10A 250V~

Módulo interruptor intermediário
**cód. 80005**

Caixa com 10 unidades

10A 250V~

Interruptor bipolar simples c/ placa
**cód. 81018**

Interruptor bipolar paralelo c/ placa
**cód. 81019**

Caixa com 10 unidades

10A 250V~

Módulo interruptor bipolar simples
**cód. 80003**

Módulo interruptor bipolar paralelo
**cód. 80004**

Caixa com 10 unidades

25A 250V~

Interruptor bipolar 25A/250V c/ placa
**cód. 81003**

Caixa com 10 unidades

25A 250V~

Módulo Interruptor bipolar 25A/250V
**cód. 80015**

Caixa com 10 unidades

10A 250V~

Tomada 2P+T NBR 14136 horizontal c/ placa
**cód. 39032**

20A 250V~

Tomada 2P+T NBR 14136 horizontal c/ placa
**cód. 39028**

Tomada 2P+T NBR 14136 horizontal rapid c/ placa
**cód. 39553***

Caixa com 25 unidades

10A 250V~

Tomada 2P+T NBR 14136 vertical c/ placa
**cód. 39033**

20A 250V~

Tomada 2P+T NBR 14136 vertical c/ placa
**cód. 39031**

Tomada 2P+T NBR 14136 vertical rapid c/ placa
**cód. 39552***

Caixa com 25 unidades

10A 250V~

Módulo tomada 2P+T NBR14136
**cod. 39016**

Módulo tomada 2P+T NBR14136 rapid branco
**cód. 39497***

20A 250V~

Módulo tomada 2P+T NBR14136
**cod. 39017**

Caixa com 20 unidades

10A 250V~

2 Tomadas 2P+T NBR 14136 c/ placa
**cód. 39056**

20A 250V~

2 Tomadas 2P+T NBR 14136 c/ placa
**cód. 39162**

2 Tomadas 2P+T NBR 14136 rapid c/ placa
**cód. 39543***

Caixa com 10 unidades

10A 250V

3 tomadas 2P+T com placa
**cod. 39763**

20A 250V~

3 tomadas 2P+T com placa
**cod. 39764**

Caixa com 10 unidades

10A 250V~

Interruptor simples + Tomada 2P+T NBR 14136 c/placa
**cód. 39057**

Interruptor paralelo + Tomada 2P+T NBR 14136 c/placa
**cód. 39059**

Interruptor simples rapid + Tomada 2P+T NBR 14136 rapid c/placa
**cód. 39541***

Interruptor paralelo rapid + Tomada 2P+T NBR 14136 rapid c/placa
**cód. 39542***

20A 250V~

Interruptor simples + Tomada 2P+T NBR 14136 c/placa
**cód. 39232**

Interruptor paralelo + Tomada 2P+T NBR 14136 c/placa
**cód. 39233**

Interruptor simples rapid + Tomada 2P+T NBR 14136 c/placa
**cód. 39563****

Interruptor paralelo rapid + Tomada 2P+T NBR 14136 c/placa
**cód. 39564****

Caixa com 10 unidades

10A 250V~

2 Interruptores simples + Tomada 2P+T NBR14136 c/placa
**cód. 39058**

Interruptor simples + paralelo + Tomada 2P+T NBR14136 c/placa
**cód. 39060**

2 Interruptores paralelos + Tomada 2P+T NBR14136 c/placa
**cód. 39061**

10A 250V~

2 Interruptores simples rapid + Tomada 2P+T NBR14136 rapid c/ placa
**cód. 39549***

Interruptor simples rapid + paralelo rapid + Tomada 2P+T NBR14136 rapid c/placa
**cód. 39550***

2 Interruptores paralelos rapid + Tomada 2P+T NBR14136 rapid c/placa
**cód. 39551***

Caixa com 10 unidades



* Módulos com função engate rápido, que dispensam o uso de parafusos em sua instalação, disponíveis apenas nas versões: interruptores simples e paralelos 10A/250V~, tomada 2P+T NBR 14136 10A/250V~, pulsador de campainha 10A/250V~ ou pulsador de minuteria 10A/250V~.** Os itens de 20A possuem ligação por bornes, demais possuem engate rápido

Feito com Carinho

Mec-Tronic
COMPONENTS

# INTERRUPTORES TOMADAS E COMANDOS ELÉTRICOS

20A 250V~
Tomada 2P+T vermelha
NBR 14136
horizontal c/ placa
**cód. 39257**

Caixa com 25 unidades

Segurança

20A 250V~
Tomada 2P+T vermelha
NBR 14136
vertical c/ placa
**cód. 39258**

Caixa com 25 unidades

Segurança

20A 250V~
3 Tomadas 2P+T
vermelha NBR 14136
com placa
**cod. 39765**

Cx com 25 unidades

Segurança

20A 250V~
Módulo tomada 2P+T
vermelha NBR 14136
**cód. 39259**

Caixa com 20 unidades

Segurança

Sensor de presença de parede
100~240V
127V - 200W / 220V - 300W
(Lâmp. fluorescente)
127V - 600W / 220V - 1100W
(Lâmp. incandescente e halogena)
**cód. 28001**

Caixa com 10 unidades

**cód. 28002**

Caixa com 100 unidades

Minuteria com pulsador
c/ placa
200w/127v ou 400w/220v
**cód. 81037**

Caixa com 10 unidades

Sensor de presença c/ placa
200W/127V ou 300W/220V
**cód. 81036**

Caixa com 10 unidades

Módulo sensor
de presença
**cod. 80039**

Cx com 10 unidades

Conector para antena
horizontal c/ placa
**cód. 81025H**

Caixa com 10 unidades

Conector para antena
vertical c/ placa
**cód. 81025V**

Caixa com 10 unidades

Módulo conector coaxial
para TV/Vídeo
**cód. 80014**

Caixa com 10 unidades

# HOME THEATER

4mód dist c/ conector
coaxial A+V
c/pl 4x4 petra
**Cód. 81063**

Caixa com 05 unidades

Módulo c/ conector
coaxial A+V amarelo
**cód. 80026**

Caixa com 10 unidades

Módulo c/ conector
coaxial A+V vermelho
**cód. 80029**

Caixa com 10 unidades

4mód c/ conector
coaxial A+V
c/pl 4x4 petra
**Cód. 81062**

Caixa com 05 unidades

Módulo c/ conector
coaxial A+V azul
**cód. 80027**

Caixa com 10 unidades

3mód c/ conector
coaxial A+V
c/pl 4x2 petra
**Cód. 81050**

Caixa com 08 unidades

Módulo c/ conector
coaxial A+V branco
**cód. 80028**

Caixa com 10 unidades



* Módulos com função engate rápido, que dispensam o uso de parafusos em sua instalação, disponíveis apenas nas versões: interruptores simples e paralelos 10A/250V~, tomada 2P+T NBR 14136 10A/250V~, pulsador de campainha 10A/250V~ ou pulsador de minuteria 10A/250V~.

## INFORMÁTICA

Prolongador fêmea x fêmea
RJ45 Cat5e horizontal
c/ placa Petra
**cód. 40906H**

Prolongador fêmea x fêmea
RJ45 Cat6 horizontal
c/ placa Petra
**cod. 40907H**

Cx com 10 unidades

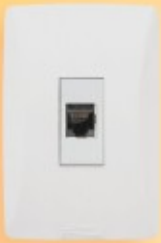

Prolongador fêmea x fêmea
RJ45 Cat5e vertical
c/ placa Petra
**cód. 40906V**

Prolongador fêmea x fêmea
RJ45 Cat6 vertical
c/ placa Petra
**cód. 40907V**

Cx com 10 unidades

Módulo prolongador
fêmea x fêmea
RJ45 Cat5e
**cód. 41010**

Módulo prolongador
fêmea x fêmea
RJ45 Cat6
**cód. 41011**

Cx com 10 unidades

Tomada RJ45 Cat5e
horizontal c/placa
**cód. 40904H**

Tomada RJ45 Cat6
horizontal c/placa
**cód. 40911H**

Caixa com 10 unidades

Tomada RJ45 Cat5e
vertical c/placa
**cód. 40904V**

Tomada RJ45 Cat6
vertical c/placa
**cód. 40911V**

Caixa com 10 unidades

Módulo Tomada
RJ45 Cat5e
**cód. 41004**

Módulo Tomada
RJ45 Cat6
**cód. 41005**

Caixa com 10 unidades

Tomada USB
Entrada 110V / 220V
0,18A e Saída 5V – 1.0A
**cód. 40915H**

Tomada USB
Entrada 110V / 220V
<0,1A e Saída 5V/10W – 2.0A
**cód. 40916H**

Cx com 10 unidades

Conector USB 3.0
**cód. 40914H**

Cx com 10 unidades

Módulo de Tomada USB
Entrada 110V / 220V
0,18A e Saída 5V – 1.0A
**cód. 41009**

Módulo de Tomada USB
Entrada 110V / 220V
<0,1A e Saída 5V/10W– 2.0A
**cód. 40009**

Caixa com 10 unidades

Conector HDMI
**cód. 40912H**

Cx com 10 unidades

Conector USB 2.0
**cód. 40913H**

Cx com 10 unidades

Módulo conector USB 3.0
**cód. 41008**

Caixa com 10 unidades

Módulo conector USB 2.0
**cód. 41007**

Caixa com 10 unidades

Módulo conector HDMI
**cód. 41006**

Caixa com 10 unidades

## TELEFONIA

Tomada Rj11
vertical c/placa
**cód. 40903V**

Caixa com 20 unidades

Tomada RJ11
horizontal c/placa
**cód. 40903H**

Caixa com 20 unidades

Tomada telefone padrão Telebrás +
Tomada RJ11 c/placa
**cód. 40901**

Caixa com 20 unidades

Tomada telefone padrão
telebrás c/ placa
**cód. 40902**

Caixa com 20 unidades

Módulo Tomada telefone
padrão Telebrás
**cód. 41002**

Caixa com 10 unidades

Módulo Tomada telefone
padrão Telebrás + Tomada RJ11
**cód. 41001**

Caixa com 10 unidades

Módulo Tomada RJ11
**cód. 41003**

Caixa com 10 unidades



* Módulos com função engate rápido, que dispensam o uso de parafusos em sua instalação, disponíveis apenas nas versões: interruptores simples e paralelos 10A/250V~, tomada 2P+T NBR 14136 10A/250V~, pulsador de campainha 10A/250V~ ou pulsador de minuteria 10A/250V~.

Feito com Carinho

Mec-Tronic
COMPONENTS

## PLACAS

Placa 4 x 2
cega
**cód. 82005**

Caixa com 10 unidades

Placa 4 x 2 p/
1 módulo horizontal
**cód. 82001H**

Caixa com 10 unidades

Placa 4 x 2 p/
1 módulo vertical
**cód. 82001V**

Caixa com 10 unidades



Placa 4 x 2 p/
2 módulos
distanciados
**cód. 82004**

Caixa com 10 unidades

Placa 4 x 2 p/
2 módulos
**cód. 82002**

Caixa com 10 unidades

Placa 4 x 2 p/
3 módulos
**cód. 82003**

Caixa com 10 unidades

Placa 4 x 4 p/
4 módulos
distanciados
**cód. 82044**

Caixa com
10 unidades



Placa 4 x 4 p/
4 módulos
**cód. 82022**

Caixa com
10 unidades

Placa 4 x 4 p/
6 módulos
**cód. 82033**

Caixa com
10 unidades

Placa 4 x 4
cega
**cód. 82055**

Caixa com
10 unidades

Placa 4 x 4 p/
2 módulos
distanciados
**cód. 82011**

Caixa com
10 unidades

## CAIXA DE SOBREPOR

Caixa sobrepor 4 x 2
75 x 115 x 42mm
**cód. 73001**

Caixa com 18 unidades

A caixa de sobrepor 4x2 permite utilizar, além dos acessórios da linha Sobrepor, os produtos das linhas Petra ou Milleniun.

## PLAFONS

Linha **Petra**

Plafon com porcelana
100W/250V Branco

**cód. 30127**

Caixa com 70 unidades

Plafon com porcelana
100W/250V Preto

**cód. 30130**

Caixa com 70 unidades

## CENTROS DE DISTRIBUIÇÃO E VDI - BRANCA

A Linha de Centros de distribuição e VDI possui peças brancas que harmonizam com a linha Petra. Comprove.

# Linha Mec-Plus PAT.

COMPATÍVEL COM O MÓDULO RÁPIDO

Mec-Tronic MÓDULO RÁPIDO

## Praticidade e proteção.

Linha modular. Permite alterações a qualquer momento sem transtornos.

### Características da Linha Mec-Plus

- Design clean e original que harmoniza facilmente com qualquer ambiente.
- Aceita tanto os módulos de ligação rápida como o sistema tradicional com bornes.
- Placas em termoplásticos virgens e aditivados com anti-UV (evitando o amarelamento precoce).
- Ligas de cobre nas partes de contato metálico.

Todos os itens de instalação deve ser montado por um profissional (eletricista) dentro das normas específicas do produto. Produtos com garantia contra defeitos de fabricação e funcionalidade, dentro das especificações do produto.

Mec-Tronic COMPONENTS

5 ANOS DE GARANTIA

Feito com Carinho

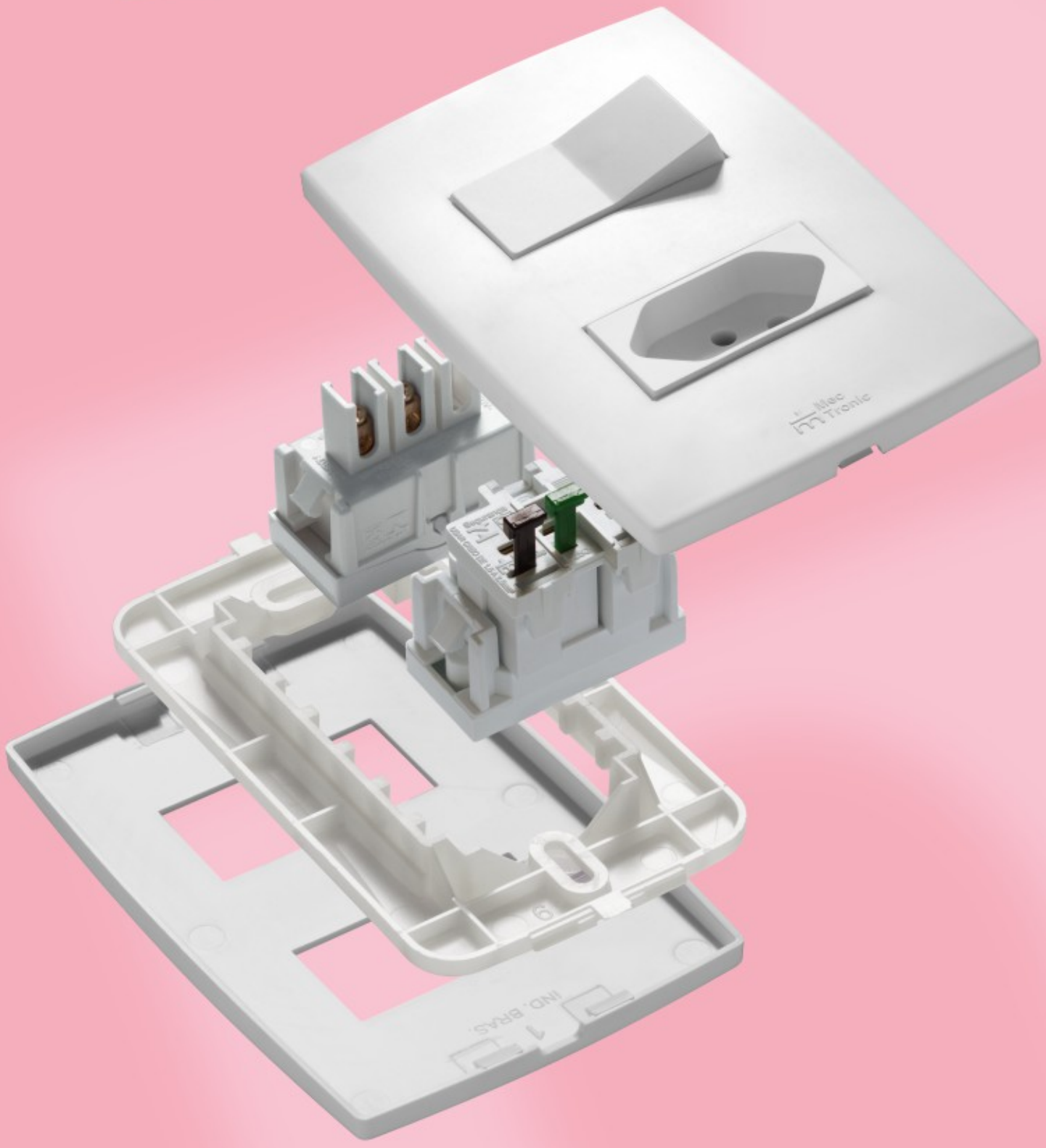

## INTERRUPTORES, TOMADAS E COMANDOS ELÉTRICOS

10A 250V~

Interruptor simples horizontal c/placa
**cód. 81100**

Interruptor simples rapid horizontal c/placa
**cód. 81119***

Interruptor paralelo horizontal c/placa
**cód. 81102**

Interruptor paralelo rapid horizontal c/placa
**cód. 81121***

Caixa com 20 unidades

Segurança

10A 250V~

Interruptor simples vertical c/placa
**cód. 81101**

Interruptor simples rapid vertical c/placa
**cód. 81120***

Interruptor paralelo vertical c/placa
**cód. 81103**

Interruptor paralelo rapid vertical c/placa
**cód. 81122***

Caixa com 20 unidades

Segurança

10A 250V~

Módulo Interruptor simples
**cód. 80100**

Módulo Interruptor simples rapid branco
**cód. 80108***

Módulo Interruptor paralelo
**cód. 80101**

Módulo Interruptor paralelo rapid branco
**cód. 80109***

Caixa com 20 unidades

Segurança

10A 250V~

2 Interruptores simples c/placa
**cód. 81104**

2 Interruptores simples rapid c/placa
**cód. 81127***

Caixa com 20 unidades

Interruptor simples + paralelo c/placa
**cód. 81105**

Interruptor simples rapid + paralelo rapid c/placa
**cód. 81128***

2 Interruptores paralelos c/placa
**cód. 81106**

2 Interruptores paralelos rapid c/placa
**cód. 81129***

Caixa com 10 unidades

Segurança

10A 250V~

3 Interruptores simples c/placa
**cód. 81107**

3 Interruptores simples rapid c/placa
**cód. 81130***

2 Interruptores simples + paralelo c/placa
**cód. 81108**

2 Interruptores simples rapid + paralelo rapid c/placa
**cód. 81131***

Interruptor simples + 2 paralelos c/placa
**cód. 81109**

Interruptor simples rapid + 2 paralelos rapid c/placa
**cód. 81132***

3 Interruptores paralelos c/placa
**cód. 81110**

3 Interruptores paralelos rapid c/placa
**cód. 81133***

Caixa com 10 unidades

Segurança

10A 250V~

Pulsador de campainha horizontal c/ placa
**cód. 81115**

Pulsador de campainha rapid c/ placa horizontal
**cód. 81126***

Caixa com 10 unidades

Segurança

10A 250V~

Pulsador de campainha vertical c/ placa
**cód. 81116**

Pulsador de campainha rapid c/ placa vertical
**cód. 81125***

Caixa com 10 unidades

Segurança

10A 250V~

Módulo pulsador de campainha
**cód. 80105**

Módulo pulsador de campainha rapid branco
**cod. 80110***

Caixa com 20 unidades

Segurança

10A 250V~

Pulsador de minuteria horizontal c/ placa
**cód. 81117**

Pulsador minuteria rapid c/ placa horizontal
**cód. 81123***

Caixa com 10 unidades

Segurança

10A 250V~

Pulsador de minuteria vertical c/ placa
**cód. 81118**

Pulsador minuteria rapid c/ placa vertical
**cód. 81124***

Caixa com 10 unidades

Segurança

10A 250V~

Módulo pulsador de minuteria
**cód. 80106**

Módulo pulsador de minuteria rapid branco
**cod. 80111***

Caixa com 20 unidades

Segurança

Campainha Bivolt vertical c/ placa
**cód. 81139**

Embalagem com 10 unidades

Módulo Campainha Bivolt / Branco
**cod. 80112**
Caixa com 10 unidades

Dimmer Bivolt vertical c/ placa
**cód. 81136**

Embalagem com 10 unidades

Módulo Dimmer / Branco Bivolt 110V-500W ou 220V-1000W
**cod. 80113**
Caixa com 10 unidades



* Módulos com função engate rápido, que dispensam o uso de parafusos em sua instalação, disponíveis apenas nas versões: interruptores simples e paralelos 10A/250V~, tomada 2P+T NBR 14136 10A/250V~, pulsador de campainha 10A/250V~ ou pulsador de minuteria 10A/250V~.

# INTERRUPTORES, TOMADAS E COMANDOS ELÉTRICOS

10A 250V~

Interruptor
intermediário c/ placa
**cód. 81111**

Caixa com 10 unidades

Segurança

10A 250V~

Módulo
interruptor intermediário
**cód. 80104**

Caixa com 10 unidades

Segurança

10A 250V~

Interruptor bipolar
simples c/ placa
**cód. 81112**

Interruptor bipolar
paralelo c/ placa
**cód. 81113**

25A 250V~

Interruptor bipolar 25A/250V
c/ placa
**cód. 81114**

Caixa com 10 unidades

Segurança

10A 250V~

Módulo interruptor
bipolar simples
**cód. 80102**

Módulo interruptor
bipolar paralelo
**cód. 80103**

25A 250V~

Módulo Interruptor
bipolar 25A/250V
**cód. 80107**

Caixa com 10 unidades

Segurança

10A 250V~

Interruptor simples +
Tomada 2P+T
NBR 14136 c/placa
**cód. 39695**

Interruptor paralelo +
Tomada 2P+T
NBR 14136 c/placa
**cód. 39696**

Interruptor simples rapid
+ Tomada 2P+T
NBR 14136 rapid c/placa
**cód. 39708***

Interruptor paralelo rapid
+ Tomada 2P+T
NBR 14136 rapid c/placa
**cód. 39709***

20A 250V~

Interruptor simples +
Tomada 2P+T
NBR 14136 c/placa
**cód. 39697**

Interruptor paralelo +
Tomada 2P+T
NBR 14136 c/placa
**cód. 39698**

Interruptor simples rapid +
Tomada 2P+T
NBR 14136 c/placa
**cód. 39710****

Interruptor paralelo rapid +
Tomada 2P+T
NBR 14136 c/placa
**cód. 39711****

Caixa com 10 unidades

Segurança

10A 250V~

2 Interruptores simples
+ Tomada 2P+T
NBR14136 c/placa
**cód. 39692**

Interruptor simples
+ paralelo + Tomada
2P+T NBR14136 c/placa
**cód. 39693**

2 Interruptores paralelos
+ Tomada 2P+T
NBR14136 c/placa
**cód. 39694**

10A 250V~

2 Interruptores simples rapid
+ Tomada 2P+T NBR14136
rapid c/ placa
**cód. 39712***

Interruptor simples rapid +
paralelo rapid + Tomada 2P+T
NBR14136 rapid c/placa
**cód. 39713***

2 Interruptores paralelos rapid
+ Tomada 2P+T NBR14136
rapid c/placa
**cód. 39714***

Caixa com 10 unidades

Segurança

10A 250V~

Tomada
2P+T NBR 14136
horizontal c/ placa
**cód. 39699**

20A 250V~

Tomada
2P+T NBR 14136
horizontal c/ placa
**cód. 39701**

Tomada 2P+T
NBR 14136 horizontal
rapid c/ placa
**cód. 39716***

Caixa com 25 unidades

Segurança

10A 250V~

Tomada
2P+T NBR 14136
vertical c/ placa
**cód. 39700**

20A 250V~

Tomada
2P+T NBR 14136
vertical c/ placa
**cód. 39702**

Tomada 2P+T
NBR 14136 vertical
rapid c/ placa
**cód. 39715***

Caixa com 25 unidades

Segurança

10A 250V~

Módulo tomada 2P+T
NBR14136
**cód. 39689**

Módulo tomada 2P+T
NBR14136 rapid branco
**cód. 39707***

20A 250V~

Módulo tomada 2P+T
NBR14136
**cód. 39690**

Caixa com 20 unidades

Segurança

10A 250V~

2 Tomadas 2P+T
NBR 14136 c/ placa
**cód. 39705**

20A 250V~

2 Tomadas 2P+T
NBR 14136 c/ placa
**cód. 39706**

2 Tomadas 2P+T
NBR 14136 rapid c/ placa
**cód. 39717***

Caixa com 10 unidades

Segurança

10A 250V

3 tomadas 2P+T
com placa
**cod. 39766**

20A 250V~

3 tomadas 2P+T
com placa
**cod. 39767**

Caixa com 10 unidades

Segurança



* Módulos com função engate rápido, que dispensam o uso de parafusos em sua instalação, disponíveis apenas nas versões: interruptores simples e paralelos 10A/250V~, tomada 2P+T NBR 14136 10A/250V~, pulsador de campainha 10A/250V~ ou pulsador de minuteria 10A/250V~.** Os itens de 20A possuem ligação por bornes, demais possuem engate rápido

## INTERRUPTORES, TOMADAS E COMANDOS ELÉTRICOS

20A 250V~

Tomada 2P+T vermelha
NBR 14136
horizontal c/ placa
**cód. 39703**

Caixa com 25 unidades

Segurança

20A 250V~

Tomada 2P+T vermelha
NBR 14136
vertical c/ placa
**cód. 39704**

Caixa com 25 unidades

Segurança

20A 250V~

3 Tomadas 2P+T
vermelha NBR 14136
com placa
**cod. 39768**

Cx com 25 unidades

Segurança

20A 250V~

Módulo tomada 2P+T vermelha
NBR 14136
**cód. 39691**

Caixa com 20 unidades

Segurança

Minuteria com pulsador
c/placa
200w/127v ou 400w/220v
**cód. 81138**

Caixa com 10 unidades

Sensor de presença c/ placa
200W/127V ou 300W/220V
**cód. 81137**

Caixa com 10 unidades

Módulo sensor
de presença
**cod. 80120**

Cx com 10 unidades

Conector para antena
horizontal c/ placa
**cód. 81134**

Caixa com 10 unidades

Conector para antena
vertical c/ placa
**cód. 81135**

Caixa com 10 unidades

Módulo conector coaxial
para TV/Vídeo
**cód. 80117**

Caixa com 10 unidades

## TELEFONIA

Tomada telefone padrão Telebrás +
Tomada RJ11 c/placa
**cód. 41501**

Caixa com 20 unidades

Módulo Tomada telefone
padrão Telebrás + Tomada RJ11
**cód. 40002**

Caixa com 10 unidades

Tomada Rj11
vertical c/placa
**cód. 41503**

Caixa com 20 unidades

Tomada RJ11
horizontal c/placa
**cód.41502**

Caixa com 20 unidades

Módulo Tomada RJ11
**cód. 40001**

Caixa com 10 unidades

Feito com Carinho

Mec-Tronic
COMPONENTS

## INFORMÁTICA

Prolongador fêmea x fêmea
RJ45 Cat5e horizontal
c/ placa Mec-Plus
**cód. 41513H**

Prolongador fêmea x fêmea
RJ45 Cat6 horizontal
c/ placa Mec-Plus
**cód. 41514H**

Cx com 10 unidades

Prolongador fêmea x fêmea
RJ45 Cat5e vertical
c/ placa Mec-Plus
**cód. 41513V**

Prolongador fêmea x fêmea
RJ45 Cat6 vertical
c/ placa Mec-Plus
**cód. 41514V**

Cx com 10 unidades

Módulo prolongador
fêmea x fêmea
RJ45 Cat5e
**cód. 40011**

Módulo prolongador
fêmea x fêmea
RJ45 Cat6
**cód. 40012**

Cx com 10 unidades

Tomada RJ45 Cat5e
horizontal c/placa
**cód. 41504**

Tomada RJ45 Cat6
horizontal c/placa
**cód. 41506**

Caixa com 10 unidades

Tomada RJ45 Cat5e
vertical c/placa Mec-Plus
**cód. 41505**

Tomada RJ45 Cat6
vertical c/placa Mec-Plus
**cód. 41507**

Caixa com 10 unidades

Módulo Tomada
RJ45 Cat5e
**cód. 40003**

Módulo Tomada
RJ45 Cat6
**cód. 40004**

Caixa com 10 unidades

Tomada USB
Entrada 110V / 220V
0,18A e Saída 5V – 1.0A
**cód. 41511**

Tomada USB
Entrada 110V / 220V
<0,1A e Saída 5V/10W – 2.0A
**cód. 41512H**

Cx com 10 unidades

Módulo de Tomada USB
Entrada 110V / 220V
0,18A e Saída 5V – 1.0A
**cód. 40008**

Módulo de Tomada USB
Entrada 110V / 220V
<0,1A e Saída 5V/10W– 2.0A
**cód. 40010**

Caixa com 10 unidades

Conector HDMI
**cód. 41508**

Cx com 10 unidades

Módulo conector HDMI
**cód. 40005**

Caixa com 10 unidades

Conector USB 3.0
**cód. 41510**

Cx com 10 unidades

Módulo conector USB 3.0
**cód. 40007**

Caixa com 10 unidades

Conector USB 2.0
**cód. 41509**

Cx com 10 unidades

Módulo conector USB 2.0
**cód. 40006**

Caixa com 10 unidades

## MÓDULOS

Módulo p/ RJ 11
**cod. 80114**

Caixa com 10 unidades

Módulo p/ RJ 45
**cód. 80118**

Caixa com 10 unidades

Módulo cego
**cod. 80115**

Caixa com 10 unidades

Módulo com furo
p/ TV/Vídeo
**cod. 80116**

Caixa com 10 unidades

## HOME THEATER

4mód dist c/ conector coaxial A+V c/pl 4x4 plus
**Cód. 81142**
Caixa com 05 unidades

Módulo c/ conector coaxial A+V amarelo
**cód. 80034**
Caixa com 10 unidades

Módulo c/ conector coaxial A+V vermelho
**cód. 80037**
Caixa com 10 unidades

4mód c/ conector coaxial A+V c/pl 4x4 plus
**Cód. 81141**
Caixa com 05 unidades

Módulo c/ conector coaxial A+V azul
**cód. 80035**
Caixa com 10 unidades

3mód c/ conector coaxial A+V c/pl 4x2 plus
**Cód. 81140**
Caixa com 08 unidades

Módulo c/ conector coaxial A+V branco
**cód. 80036**
Caixa com 10 unidades

## PLACAS

Placa 4 x 2 cega
**cód. 82105**
Caixa com 10 unidades

Placa 4 x 2 p/ 1 módulo horizontal
**cód. 82100H**
Caixa com 10 unidades

Placa 4 x 2 p/ 1 módulo vertical
**cód. 82101V**
Caixa com 10 unidades

Placa 4 x 2 p/ 2 módulos
**cód. 82102**
Caixa com 10 unidades

Placa 4 x 2 p/ 3 módulos
**cód. 82103**
Caixa com 10 unidades

Placa 4 x 2 p/ 2 módulos distanciados
**cód. 82104**
Caixa com 10 unidades

Placa 4 x 4 cega
**cód. 82110**
Caixa com 10 unidades

Placa 4 x 4 p/ 2 módulos distanciados
**cód. 82106**
Caixa com 10 unidades

Placa 4 x 4 p/ 6 módulos
**cód. 82108**
Caixa com 10 unidades

Placa 4 x 4 p/ 4 módulos distanciados
**cód. 82109**
Caixa com 10 unidades

Placa 4 x 4 p/ 4 módulos
**cód. 82107**
Caixa com 10 unidades



* Módulos com função engate rápido, que dispensam o uso de parafusos em sua instalação, disponíveis apenas nas versões: interruptores simples e paralelos 10A/250V~, tomada 2P+T NBR 14136 10A/250V~, pulsador de campainha 10A/250V~ ou pulsador de minuteria 10A/250V~.

Linha VOLT⚡ PAT.

NOVO

## Econômica com elegância superior.

Design progressivo de excelente custo funcional
com sofisticado acabamento Soft Touch

### Características especiais da linha Volt⚡

- ✔ Placas em plásticos de engenharia ABS de alta resistência, com acabamento fosco.

Todos os itens de instalação deve ser montado por um profissional (eletricista) dentro das normas específicas do produto. Produtos com garantia contra defeitos de fabricação e funcionalidade, dentro das especificações do produto.

Mec-Tronic
COMPONENTS

CINCO ANOS DE GARANTIA 5

Feito com Carinho

# INTERRUPTORES, TOMADAS E COMANDOS ELÉTRICOS

10A 250V~

Interruptor simples c/ placa
**cód. 24000**

Interruptor paralelo c/ placa
**cód. 24001**

Caixa com 30 unidades

10A 250V~

2 Interruptores simples c/ placa
**cód. 24002**

2 Interruptores paralelos c/ placa
**cód. 24004**

1 Interruptor simples + 1 Paralelo c/ placa
**cód. 24003**

Caixa com 25 unidades

10A 250V~

3 Interruptores simples c/ placa
**cód. 24005**

1 Interruptor simples + 2 Paralelos c/ placa
**cód. 24007**

2 Interruptores simples + 1 Paralelo c/ placa
**cód. 24006**

3 Interruptores paralelos c/ placa
**cód. 24008**

Caixa com 25 unidades

10A 250V~

Pulsador de campainha c/ placa
**cód. 24009**

Caixa com 30 unidades

10A 250V~

Pulsador de minuteria c/ placa
**cód. 24010**

Caixa com 30 unidades

10A 250V~

Interruptor bipolar simples c/ placa
**cód. 24011**

Interruptor bipolar paralelo c/ placa
**cód. 24012**

Caixa com 25 unidades

25A 250V~

Interruptor bipolar 25A c/ placa
**cód. 24013**

Caixa com 20 unidades

10A 250V~

Interruptor simples s/ placa
**cód. 23000**

Interruptor paralelo s/ placa
**cód. 23001**

Caixa com 50 unidades

10A 250V~

2 Interruptores simples s/ placa
**cód. 23002**

2 Interruptores paralelos s/ placa
**cód. 23004**

1 Interruptor simples + 1 Paralelo s/ placa
**cód. 23003**

Caixa com 30 unidades

10A 250V~

3 Interruptores simples s/ placa
**cód. 23005**

1 Interruptor simples + 2 Paralelos s/ placa
**cód. 23007**

2 Interruptores simples + 1 Paralelo s/ placa
**cód. 23006**

3 Interruptores paralelos s/ placa
**cód. 23008**

Caixa com 30 unidades

10A 250V~

Pulsador de campainha s/ placa
**cód. 23013**

Caixa com 50 unidades

10A 250V~

Pulsador de minuteria s/ placa
**cód. 23009**

Caixa com 50 unidades

10A 250V~

Interruptor bipolar simples s/ placa
**cód. 23010**

Interruptor bipolar paralelo s/ placa
**cód. 23011**

Caixa com 30 unidades

25A 250V~

Interruptor bipolar 25A s/ placa
**cód. 23012**

Caixa com 25 unidades

## INTERRUPTORES, TOMADAS E COMANDOS ELÉTRICOS

10A 250V~
Tomada 2P+T NBR 14136
horizontal c/ placa
**cód. 39721H**
Caixa com 25 unidades

20A 250V~
Tomada 2P+T NBR 14136
horizontal c/ placa
**cód. 39722H**
Caixa com 20 unidades

10A 250V~
Tomada 2P+T NBR 14136
horizontal s/ placa
**cód. 39720H**

20A 250V~
Tomada 2P+T NBR 14136
horizontal s/ placa
**cód. 39723H**
Caixa com 30 unidades

10A 250V~
Tomada 2P+T
NBR 14136
vertical c/ placa
**cód. 39724V**

20A 250V~
Tomada 2P+T
NBR 14136
vertical c/ placa
**cód. 39725V**
Caixa com 25 unidades

10A 250V~
Tomada 2P+T
NBR 14136
vertical s/ placa
**cód. 39718V**

20A 250V~
Tomada 2P+T
NBR 14136
vertical s/ placa
**cód. 39719V**
Caixa com 30 unidades

20A 250V~
Tomada 2P+T vermelha
NBR 14136
vertical c/ placa
**cód. 39775V**
Caixa com 25 unidades

20A 250V~
Tomada 2P+T vermelha
NBR 14136
vertical s/ placa
**cód. 39774V**
Caixa com 30 unidades

10A 250V~
2 Tomadas 2P + T
NBR 14136 c/ placa
**cód. 39743**

20A 250V~
2 Tomadas 2P + T
NBR 14136 c/ placa
**cód. 39739**
Caixa com 20 unidades

10A 250V~
2 Tomadas 2P + T
NBR 14136 s/ placa
**cód. 39742**

20A 250V~
2 Tomadas 2P + T
NBR 14136 s/ placa
**cód. 39738**
Caixa com 30 unidades

10A 250V~
Interruptor simples
+ Tomada 2P+T
NBR 14136 c/ placa
**cód. 39727**

20A 250V~
Interruptor simples
+ Tomada 2P+T
NBR 14136 c/ placa
**cód. 39730**

Interruptor paralelo
+ Tomada 2P+T
NBR 14136 c/ placa
**cód. 39729**

Interruptor paralelo
+ Tomada 2P+T
NBR 14136 c/ placa
**cód. 39731**
Caixa com 20 unidades

10A 250V~
Interruptor simples +
Tomada 2P+T
NBR 14136 s/ placa
**cód. 39726**

20A 250V~
Interruptor simples +
Tomada 2P+T
NBR 14136 s/ placa
**cód. 39740**

Interruptor paralelo +
Tomada 2P+T
NBR 14136 s/ placa
**cód. 39728**

Interruptor paralelo +
Tomada 2P+T
NBR 14136 s/ placa
**cód. 39741**
Caixa com 30 unidades

10A 250V~
2 Interruptores simples
+ Tomada 2P+T
NBR 14136 c/ placa
**cód. 39735**

2 Interruptores paralelos
+ Tomada 2P+T
NBR 14136 c/ placa
**cód. 39737**

Interruptor simples
+ paralelo + Tomada 2P+T
NBR 14136 c/ placa
**cód. 39736**
Caixa com 20 unidades

10A 250V~
2 Interruptores simples
+ Tomada 2P+T
NBR 14136 s/ placa
**cód. 39732**

2 Interruptores paralelos
+ Tomada 2P+T NBR
14136 s/ placa
**cód. 39734**

Interruptor simples
+ paralelo + Tomada 2P+T
NBR 14136 s/ placa
**cód. 39733**
Caixa com 30 unidades

Conector para antena
c/ placa 4x2
**cód. 24018**
Caixa com 40 unidades

Conector coaxial s/ placa
**cód. 30075**
Embalagem com 20 unidades
**cód. 30140**
Embalagem com 100 unidades

Feito com Carinho

Mec-Tronic
COMPONENTS

## INTERRUPTORES, TOMADAS E COMANDOS ELÉTRICOS

Sensor de Presença c/ placa 200W/127V ou 300W/220V
**cód. 24019**
Caixa 10 unidades

Campainha c/ placa Bivolt 127V-220V
**cód. 24020**
Caixa 10 unidades

## TELEFONIA

Tomada para telefone Rj11 c/ placa
**cód. 24016**
Caixa com 25 unidades

Tomada para telefone Rj11 s/ placa
**cód.23015**
Caixa com 30 unidades

## TELEFONIA

Tomada Rj45 Cat5e c/placa
**cód. 24017**
Caixa com 25 unidades

Tomada Rj45 Cat5e s/placa
**cód. 23014**
Caixa com 30 unidades

Prolongador fêmea x fêmea RJ45 Cat5e vertical
**cód. 24014V**
Prolongador fêmea x fêmea RJ45 Cat6 vertical
**cód. 24015V**
Cx com 25 unidades

Módulo prolongador fêmea x fêmea RJ45 Cat5e
**cód. 23016**
Módulo prolongador fêmea x fêmea RJ45 Cat6
**cód. 23017**
Cx com 30 unidades

## PLACAS

Placa 4 x 2 cega
**cód. 25010**
Caixa com 50 unidades

Placa 4 x 2 p/ 1 seção
**cód. 25000**
Caixa com 50 unidades

Placa 4 x 2 p/ 2 seções
**cód. 25001**
Caixa com 50 unidades

Placa 4 x 2 p/ 3 seções
**cód. 25002**
Caixa com 50 unidades

Placa 4 x 2 p/ 1 tomada NBR 14136 horizontal
**cód. 25006H**
Caixa com 50 unidades

Placa 4 x 2 p/ 1 tomada NBR 14136 vertical
**cód. 25007V**
Caixa com 50 unidades

Placa 4 x 2 p/ 2 tomadas NBR 14136
**cód. 25004**
Caixa com 50 unidades

Placa 4 x 2 p/ 1 interruptor + 1 tomada NBR 14136
**cód. 25009**
Caixa com 50 unidades

Placa 4 x 2 p/ 2 interruptores + 1 tomada NBR 14136
**cód. 25003**
Caixa com 50 unidades

Placa 4 x 2 p/ 1 tomada redonda
**cód. 25005**
Caixa com 50 unidades

Placa 4 x 2 c/ furo p/ conector de antena
**cód. 25008**
Caixa com 50 unidades

Placa 4 x 4 cega
**cód. 25011**
Caixa com 40 unidades

Placa 4 x 4 p/ 2 seções distanciados
**cód. 25012**
Caixa com 40 unidades

Placa 4 x 4 c/ furo p/ conector de antena
**cód. 25013**
Caixa com 40 unidades

Placa 4 x 4 p/ 2 + 2 seções
**cód. 25014**
Caixa com 40 unidades

Placa 4 x 4 p/ 3 + 3 seções
**cód. 25015**
Caixa com 40 unidades

Placa 4 x 4 p/ 2 tomadas redondas
**cód. 25016**
Caixa com 40 unidades

Placa 4 x 4 p/ 1 tomada redonda + furo p/ conector de antena
**cód. 25017**
Caixa com 40 unidades

Placa 4 x 4 p/ 1 tomada vertical NBR 14136 + 1 furo p/ conector de antena
**cód. 25019V**
Caixa com 40 unidades

# Linha Milleniun PAT.

## Elegância e economia.

Design moderno com ótima qualidade e custo benefício.

### Características especiais da linha Milleniun

- ✔ Placas em plásticos de engenharia ABS de alta resistência.

Todos os itens de instalação deve ser montado por um profissional (eletricista) dentro das normas específicas do produto.
Produtos com garantia contra defeitos de fabricação e funcionalidade, dentro das especificações do produto.

Mec-Tronic COMPONENTS

CINCO ANOS DE GARANTIA · 5

Feito com Carinho

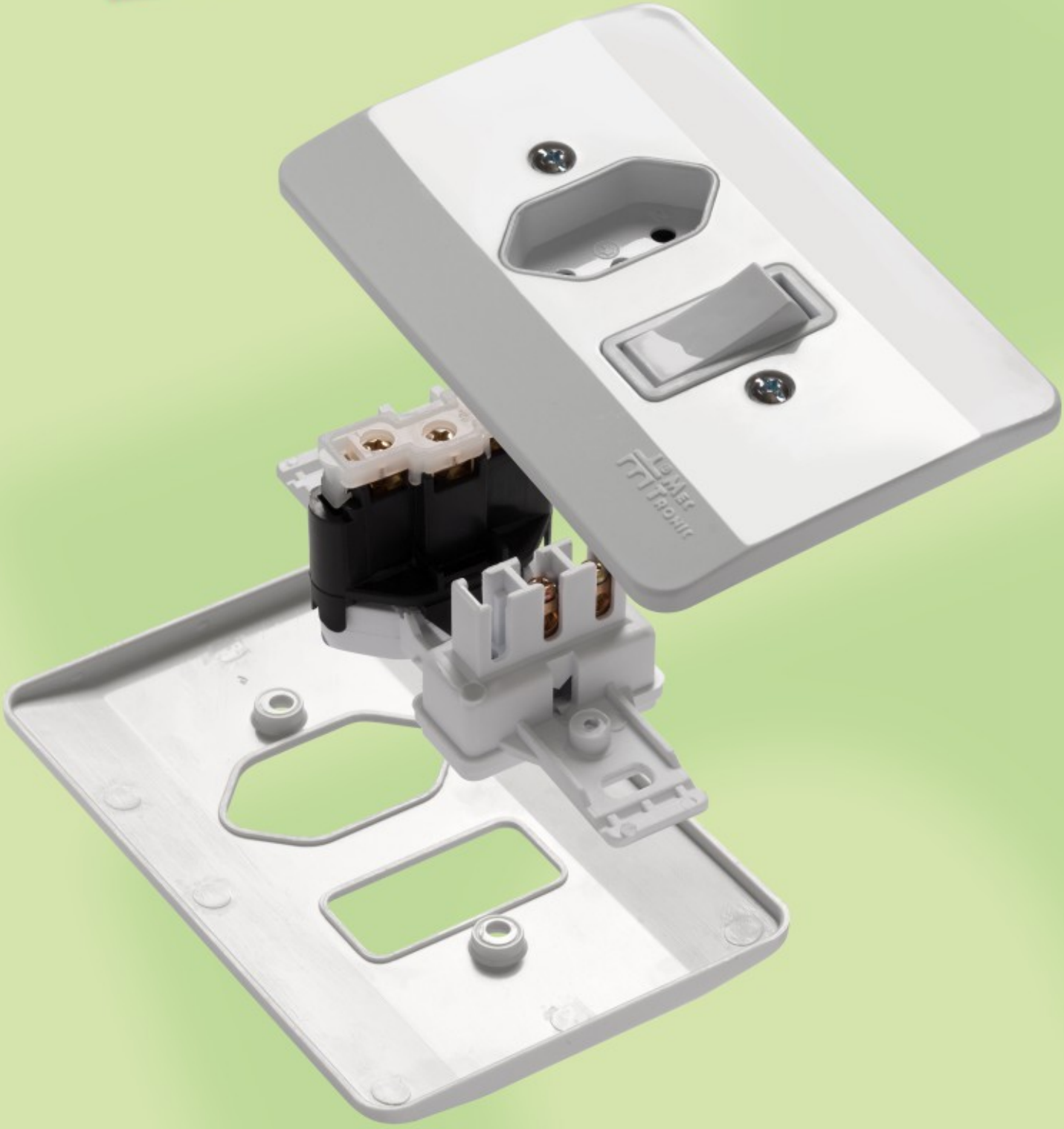

## INTERRUPTORES, TOMADAS E COMANDOS ELÉTRICOS

10A 250V~

Interruptor
simples c/ placa
**cód. 21001**

Interruptor
paralelo c/ placa
**cód. 21002**

Caixa com 30 unidades

10A 250V~

Interruptor
simples s/ placa
**cód. 20001**

Interruptor
paralelo s/ placa
**cód. 20002**

Caixa com 50 unidades

10A 250V~

2 Interruptores
simples c/ placa
**cód. 21003**

2 Interruptores
paralelos c/ placa
**cód. 21005**

1 Interruptor simples
+ 1 Paralelo c/ placa
**cód. 21004**

Caixa com 25 unidades

10A 250V~

2 Interruptores
simples s/ placa
**cód. 20003**

2 Interruptores
paralelos s/ placa
**cód. 20005**

1 Interruptor simples
+ 1 Paralelo s/ placa
**cód. 20004**

Caixa com 30 unidades

10A 250V~

3 Interruptores
simples c/ placa
**cód. 21006**

1 Interruptor simples
+ 2 Paralelos c/ placa
**cód. 21008**

2 Interruptores simples
+ 1 Paralelo c/ placa
**cód. 21007**

3 Interruptores
paralelos c/ placa
**cód. 21009**

Caixa com 25 unidades

10A 250V~

3 Interruptores
simples s/ placa
**cód. 20006**

1 Interruptor simples
+ 2 Paralelos s/ placa
**cód. 20008**

2 Interruptores simples
+ 1 Paralelo s/ placa
**cód. 20007**

3 Interruptores
paralelos s/ placa
**cód. 20009**

Caixa com 30 unidades

10A 250V~

Pulsador de
campainha c/ placa
**cód. 21010**

Caixa com 30 unidades

10A 250V~

Pulsador de
campainha s/ placa
**cód. 20014**

Caixa com 50 unidades

10A 250V~

Pulsador de
minuteria c/ placa
**cód. 21016**

Caixa com 30 unidades

10A 250V~

Pulsador de
minuteria s/ placa
**cód. 20010**

Caixa com 50 unidades

10A 250V~

Interruptor bipolar
simples c/ placa
**cód. 21017**

Interruptor bipolar
paralelo c/ placa
**cód. 21018**

Caixa com 25 unidades

10A 250V~

Interruptor bipolar
simples s/ placa
**cód. 20011**

Interruptor bipolar
paralelo s/ placa
**cód. 20012**

Caixa com 30 unidades

25A 250V~

Interruptor
bipolar 25A c/ placa
**cód. 21019**

Caixa com 20 unidades

25A 250V~

Interruptor
bipolar 25A s/ placa
**cód. 20013**

Caixa com 25 unidades

# INTERRUPTORES, TOMADAS E COMANDOS ELÉTRICOS

10A 250V~
Tomada 2P+T NBR 14136
horizontal c/ placa
**cód. 39023**
Caixa com 25 unidades

20A 250V~
Tomada 2P+T NBR 14136
horizontal c/ placa
**cód. 39617**
Caixa com 20 unidades

Segurança

10A 250V~
Tomada 2P+T NBR 14136
horizontal s/ placa
**cód. 39157**

20A 250V~
Tomada 2P+T NBR 14136
horizontal s/ placa
**cód. 39616**
Cx com 30 unidades

Segurança

10A 250V~
Tomada 2P+T
NBR 14136
vertical c/ placa
**cód. 39025**

20A 250V~
Tomada 2P+T
NBR 14136
vertical c/ placa
**cód. 39030**
Caixa com 25 unidades

Segurança

10A 250V~
Tomada 2P+T
NBR 14136
vertical s/ placa
**cód. 39013**

20A 250V~
Tomada 2P+T
NBR 14136
vertical s/ placa
**cód. 39015**
Caixa com 30 unidades

Segurança

20A 250V~
Tomada 2P+T vermelha
NBR 14136
vertical c/ placa
**cód. 39263**
Caixa com 25 unidades

Segurança

20A 250V~
Tomada 2P+T vermelha
NBR 14136
vertical s/ placa
**cód. 39260**
Caixa com 30 unidades

Segurança

10A 250V~
2 Tomadas 2P + T
NBR 14136 c/ placa
**cód. 39049**

20A 250V~
2 Tomadas 2P + T
NBR 14136 c/ placa
**cód. 39161**
Caixa com 20 unidades

Segurança

10A 250V~
2 Tomadas 2P + T
NBR 14136 s/ placa
**cód. 39047**

20A 250V~
2 Tomadas 2P + T
NBR 14136 s/ placa
**cód. 39159**
Caixa com 30 unidades

Segurança

10A 250V~
Interruptor simples
+ Tomada 2P+T
NBR 14136 c/ placa
**cód. 39045**

Interruptor paralelo
+ Tomada 2P+T
NBR 14136 c/ placa
**cód. 39076**

20A 250V~
Interruptor simples
+ Tomada 2P+T
NBR 14136 c/ placa
**cód. 39210**

Interruptor paralelo
+ Tomada 2P+T
NBR 14136 c/ placa
**cód. 39212**
Caixa com 20 unidades

Segurança

10A 250V~
Interruptor simples +
Tomada 2P+T
NBR 14136 s/ placa
**cód. 39043**

Interruptor paralelo +
Tomada 2P+T
NBR 14136 s/ placa
**cód. 39074**

20A 250V~
Interruptor simples +
Tomada 2P+T
NBR 14136 s/ placa
**cód. 39206**

Interruptor paralelo +
Tomada 2P+T
NBR 14136 s/ placa
**cód. 39208**
Caixa com 30 unidades

Segurança

10A 250V~
2 Interruptores simples
+ Tomada 2P+T
NBR 14136 c/ placa
**cód. 39135**

2 Interruptores paralelos
+ Tomada 2P+T
NBR 14136 c/ placa
**cód. 39137**

Interruptor simples
+ paralelo + Tomada 2P+T
NBR 14136 c/ placa
**cód. 39136**
Caixa com 20 unidades

Segurança

10A 250V~
2 Interruptores simples
+ Tomada 2P+T
NBR 14136 s/ placa
**cód. 39129**

2 Interruptores paralelos
+ Tomada 2P+T NBR
14136 s/ placa
**cód. 39131**

Interruptor simples
+ paralelo + Tomada 2P+T
NBR 14136 s/ placa
**cód. 39130**
Caixa com 30 unidades

Segurança

Conector para antena
c/ placa 4x2
**cód. 21027**
Caixa com 40 unidades

Conector para antena
c/ placa 4x4
**cód. 21028**
Caixa com 40 unidades

Conector coaxial s/ placa
**cód. 30075**
Embalagem com 20 unidades
**cód. 30140**
Embalagem com 100 unidades

## INTERRUPTORES, TOMADAS E COMANDOS ELÉTRICOS

Sensor de
Presença c/ placa
200W/127V
ou 300W/220V
**cód. 21029**

Caixa 10 unidades

Minuteria com
pulsador c/ placa
200w/127V ou
400w/220V
**cód. 21030**

Caixa 10 unidades

Dimmer rotativo
c/ placa
400w/127V
**cód. 21031**

Dimmer rotativo
c/ placa
650w/220V
**cód. 21032**

Caixa 10 unidades

Campainha
c/ placa Bivolt
110V-220V
**cód. 21050**

Caixa 10 unidades

## TELEFONIA

Tomada duplo
RJ11 c/placa
**cód. 40420**

Caixa com 25 unidades

Tomada duplo
RJ11 s/placa
**cód. 40307**

Caixa com 30 unidades

Sensor de presença de parede
100~240V
127V - 200W / 220V - 300W
(Lâmp. fluorescente)
127V - 600W / 220V - 1100W
(Lâmp. incandescente e halogena)
**cód. 28001**

Caixa com 10 unidades

**cód. 28002**

Caixa com 100 unidades

Tomada Rj45
Cat5e c/placa
**cód. 40416**

Caixa com 25 unidades

Tomada Rj45
Cat5e s/placa
**cód. 40309**

Caixa com 30 unidades

Tomada telefone
padrão Telebrás +
Tomada RJ11 c/placa
**cód. 40401**

Caixa com 25 unidades

Tomada telefone
padrão Telebrás +
Tomada RJ11 s/placa
**cód. 40305**

Caixa com 50 unidades

Tomada para
telefone Rj11
c/ placa
**cód.40428**

Caixa com 25 unidades

Tomada para
telefone Rj11
s/ placa
**cód.40310**

Caixa com 30 unidades

Tomada telefone padrão
Telebrás c/placa
**cód. 40402**

Caixa com 25 unidades

Tomada telefone
padrão Telebrás
s/placa
**cód. 40303**

Caixa com 50 unidades

Prolongador fêmea x fêmea
RJ45 Cat5e vertical
c/ placa Millenium
**cód. 40417**

Prolongador fêmea x fêmea
RJ45 Cat6 vertical
c/ placa Millenium
**cód. 40418**

Cx com 25 unidades

Módulo prolongador
fêmea x fêmea
RJ45 Cat5e
**cód. 40311**

Módulo prolongador
fêmea x fêmea
RJ45 Cat6
**cód. 40312**

Cx com 30 unidades

Tampão para telefone
c/ placa
**cód. 40403**

Caixa com 25 unidades

## CAIXA DE SOBREPOR

Caixa sobrepor 4 x 2
75 x 115 x 42mm
**cód. 73001**

Caixa com 18 unidades

A caixa de sobrepor 4x2 permite utilizar, além dos acessórios da linha Sobrepor, os produtos das linhas Petra ou Milleniun.

# PLACAS

Placa 4 x 2
cega
**cód. 22007**

Caixa com 50 unidades

Placa 4 x 2 p/
1 seção
**cód. 22001**

Caixa com 50 unidades

Placa 4 x 2 p/
2 seções
**cód. 22002**

Caixa com 50 unidades

Placa 4 x 2 p/
3 seções
**cód. 22003**

Caixa com 50 unidades

Placa 4 x 2 p/
1 tomada NBR 14136
horizontal
**cód. 39019**

Caixa com 50 unidades

Placa 4 x 2 p/
1 tomada NBR 14136
vertical
**cód. 39021**

Caixa com 50 unidades

Placa 4 x 2 p/
2 tomadas NBR 14136
**cód. 39092**

Caixa com 50 unidades

Placa 4 x 2 p/
1 interruptor + 1 tomada
NBR 14136
**cód. 39094**

Caixa com 50 unidades

Placa 4 x 2 p/
2 interruptores +
1 tomada NBR 14136
**cód. 39139**

Caixa com 50 unidades

Placa 4 x 2 p/
1 tomada redonda
**cód. 22004**

Caixa com 50 unidades

Placa 4 x 2 c/ furo
p/ conector de antena
**cód. 22006**

Caixa com 50 unidades

Placa 4 x 4
cega
**cód. 22010**

Caixa com
40 unidades

Placa 4 x 4 p/
2 seções
distanciados
**cód. 22011**

Caixa com
40 unidades

Placa 4 x 4 p/
1 + 2 seções
**cód. 22012**

Caixa com
40 unidades

Placa 4 x 4 p/
1 seção +
1 tomada
redonda
**cód. 22014**

Caixa com
40 unidades

Placa 4 x 4 c/ furo
p/ conector de
antena
**cód. 22015**

Caixa com
40 unidades

Placa 4 x 4 p/
2 + 2 seções
**cód. 22016**

Caixa com
40 unidades

Placa 4 x 4 p/
2 + 3 seções
**cód. 22017**

Caixa com
40 unidades

Placa 4 x 4 p/
2 seções +
1 tomada
redonda
**cód. 22018**

Caixa com
40 unidades

Placa 4 x 4 p/
1 tomada redonda
+ 3 seções
**cód. 22020**

Caixa com
40 unidades

Placa 4 x 4 p/
2 tomadas
redondas
**cód. 22021**

Caixa com
40 unidades

Placa 4 x 4 p/
1 tomada
redonda + furo
p/ conector
de antena
**cód. 22022**

Caixa com
40 unidades

Placa 4 x 4 p/
1 seção + furo
p/ conector de
antena
**cód. 22024**

Caixa com
40 unidades

Placa 4 x 4 p/
2 tomadas
NBR 14136 +
3 seções
**cód. 39100**

Caixa com
40 unidades

Placa 4 x 4 p/
1 tomada vertical
NBR 14136
+ 2 seções
**cód. 39101**

Caixa com
40 unidades

Placa 4 x 4 p/
1 tomada vertical
NBR 14136
+ 1 seção
**cód. 39102**

Caixa com
40 unidades

Placa 4 x 4 p/
1 tomada vertical
NBR 14136 +
1 tomada vertical
NBR 14136
**cód. 39103**

Caixa com
40 unidades

Placa 4 x 4 p/
1 tomada
redonda
**cód. 22027**

Caixa com
40 unidades

Placa 4 x 4 p/
3 + 3 seções
**cód. 22019**

Caixa com
40 unidades

Placa 4 x 4 p/
1 seção +
3 seções
**cód. 22013**

Caixa com
40 unidades

Placa 4 x 4 p/
1 tomada vertical
NBR 14136 +
1 furo p/ conector
de antena
**cód. 39203**

Caixa com
40 unidades

Placa redonda 3"
cega
**cód. 22008**

Caixa com
50 unidades

Placa redonda 3"
c/ furo
**cód. 22009**

Caixa com
50 unidades

Placa redonda 4"
cego
**cód. 22025**

Caixa com
40 unidades

Placa redonda 4"
c/ furo
**cód. 22026**

Caixa com
40 unidades

# Linha Clássica

## Economia e resistência

Ótima escolha para quem procura
durabilidade, qualidade e custo benefício.

## Economia e resistência

### Características especiais da linha clássica

- ✓ Placas em plásticos de engenharia de alto impacto e resistência.

Todos os itens de instalação deve
ser montado por um profissional (eletricista)
dentro das normas específicas do produto.
Produtos com garantia contra defeitos de fabricação
e funcionalidade, dentro das especificações do produto.

Mec-Tronic
COMPONENTS

CINCO ANOS DE GARANTIA · 5

Feito com Carinho

## INTERRUPTORES, TOMADAS E COMANDOS ELÉTRICOS

10A 250V~

Interruptor
simples c/ placa
**cód. 11001**

Interruptor
paralelo c/ placa
**cód. 11002**

Caixa com 30 unidades

Segurança

10A 250V~

Interruptor
simples s/ placa
**cód. 10001**

Interruptor
paralelo s/ placa
**cód. 10002**

Caixa com 50 unidades

Segurança

10A 250V~

2 Interruptores
simples c/ placa
**cód. 11003**

2 Interruptores
paralelos c/ placa
**cód. 11005**

1 Interruptor simples
+ 1 Paralelo c/ placa
**cód. 11004**

Caixa com 25 unidades

Segurança

10A 250V~

2 Interruptores
simples s/ placa
**cód. 10003**

2 Interruptores
paralelos s/ placa
**cód. 10005**

1 Interruptor simples
+ 1 Paralelo s/ placa
**cód. 10004**

Caixa com 30 unidades

Segurança

10A 250V~

3 Interruptores simples
c/ placa
**cód. 11006**

1 Interruptor simples
+ 2 Paralelos c/ placa
**cód. 11008**

2 Interruptores simples
+ 1 Paralelo c/ placa
**cód. 11007**

3 Interruptores
paralelos c/ placa
**cód. 11009**

Caixa com 25 unidades

Segurança

10A 250V~

3 Interruptores
simples s/ placa
**cód. 10006**

1 Interruptor simples
+ 2 Paralelos s/ placa
**cód. 10008**

2 Interruptores simples
+ 1 Paralelo s/ placa
**cód. 10007**

3 Interruptores
paralelos s/ placa
**cód. 10009**

Caixa com 30 unidades

Segurança

10A 250V~

Pulsador de campainha
c/ placa
**cód. 11010**

Caixa com 30 unidades

Segurança

10A 250V~

Pulsador de campainha
s/ placa
**cód. 10010**

Caixa com 50 unidades

Segurança

10A 250V~

Pulsador de minuteria
c/ placa
**cód. 11011**

Caixa com 30 unidades

Segurança

10A 250V~

Pulsador de minuteria
s/ placa
**cód. 10011**

Caixa com 50 unidades

Segurança

10A 250V~

Interruptor bipolar
simples c/ placa
**cód. 11022**

Interruptor bipolar
paralelo c/ placa
**cód. 11023**

Caixa com 25 unidades

Segurança

10A 250V~

Interruptor bipolar
simples s/ placa
**cód. 10022**

Interruptor bipolar
paralelo s/ placa
**cód. 10023**

Caixa com 30 unidades

Segurança

25A 250V~

Interruptor
bipolar 25A c/ placa
**cód. 11024**

Caixa com 20 unidades

Segurança

25A 250V~

Interruptor bipolar 25A s/ placa
**cód. 10024**

Caixa com 25 unidades

Segurança

# INTERRUPTORES, TOMADAS E COMANDOS ELÉTRICOS

10A 250V~
Tomada 2P+T NBR 14136
horizontal c/ placa
**cód. 39022**
Caixa com 25 unidades

20A 250V~
Tomada 2P+T NBR 14136
horizontal c/ placa
**cód. 39615**
Caixa com 20 unidades

10A 250V~
Tomada 2P+T NBR 14136
vertical c/ placa
**cód. 39024**

20A 250V~
Tomada 2P+T NBR 14136
vertical c/ placa
**cód. 39029**

Caixa com 25 unidades

20A 250V~
Tomada 2P+T vermelha
NBR 14136
vertical c/ placa
**cód. 39262**
Caixa com 25 unidades

10A 250V~
2 Tomadas 2P + T NBR 14136
horizontal c/ placa
**cód. 39048**

20A 250V~
2 Tomadas 2P + T NBR 14136
horizontal c/ placa
**cód. 39160**

Caixa com 20 unidades

10A 250V~
Interruptor simples + Tomada
2P+T NBR 14136 c/ placa
**cód. 39044**

Interruptor paralelo + Tomada
2P+T NBR 14136 c/ placa
**cód. 39075**

20A 250V~
Interruptor simples 10A/250V
+ Tomada 2P + T NBR 14136
20A/250V c/ placa
**cód. 39209**

Interruptor paralelo 10A/250V
+ Tomada 2P + T NBR 14136
20A/250V c/ placa
**cód. 39211**

Caixa com 20 unidades

10A 250V~
2 Interruptores simples
+ Tomada 2P+T
NBR 14136 c/ placa
**cód. 39132**

Interruptor simples
+ Paralelo + Tomada 2P+T
NBR 14136 c/ placa
**cód. 39133**

2 Interruptores paralelos
+ Tomada 2P+T
NBR 14136 c/ placa
**cód. 39134**

Caixa com 20 unidades

Conector para
antena c/ placa 4x2
**cód. 11027**

Conector para
antena c/ placa 4x4
**cód. 11028**

Caixa com 40 unidades

10A 250V~
Tomada 2P+T NBR 14136
horizontal s/ placa
**cód. 39156**

20A 250V~
Tomada 2P+T NBR 14136
horizontal s/ placa
**cód. 39614**

Caixa com 30 unidades

10A 250V~
Tomada 2P+T NBR 14136
vertical s/ placa
**cód. 39012**

20A 250V~
Tomada 2P+T NBR 14136
vertical s/ placa
**cód. 39014**

Caixa com 30 unidades

20A 250V~
Tomada 2P+T vermelha
NBR 14136
vertical s/ placa
**cód. 39260**
Caixa com 30 unidades

10A 250V~
2 Tomadas 2P + T
NBR 14136 s/ placa
**cód. 39046**

20A 250V~
2 Tomadas 2P + T
NBR 14136 s/ placa
**cód. 39158**

Caixa com 30 unidades

10A 250V~
Interruptor simples
+ Tomada 2P+T
NBR 14136 s/ placa
**cód. 39042**

Interruptor paralelo
+ Tomada 2P+T
NBR 14136 s/ placa
**cód. 39073**

20A 250V~
Interruptor simples 10A/250V
+ Tomada 2P+T NBR 14136
20A/250V s/ placa
**cód. 39205**

Interruptor paralelo 10A/250V
+ Tomada 2P+T NBR 14136
20A/250V s/ placa
**cód. 39207**

Caixa com 30 unidades

10A 250V~
2 Interruptores simples
+ Tomada 2P+T
NBR 14136 s/ placa
**cód. 39126**

2 Interruptores
paralelos + Tomada 2P+T
NBR 14136 s/ placa
**cód. 39128**

Interruptor simples
+ Paralelo + Tomada 2P+T
NBR 14136 s/ placa
**cód. 39127**

Caixa com 30 unidades

Conector coaxial s/ placa
**cód. 30075**
Embalagem com 20 unidades

**cód. 30140**
Embalagem com 100 unidades

## INTERRUPTORES, TOMADAS E COMANDOS ELÉTRICOS

Sensor de presença c/ placa
200W/127V ou 300W/220V
**cód. 11029**

Caixa com 10 unidades

Minuteria com pulsador c/ placa
200w/127V ou 400w/220V
**cód. 11031**

Caixa com 10 unidades

Dimmer rotativo c/ placa
400w/127V
**cód. 11032**
Dimmer rotativo c/ placa
650w/220V
**cód. 11033**

Caixa com 10 unidades

## TELEFONIA

Tomada telefone padrão Telebrás +
Tomada RJ11 c/placa
**cód. 40201**

Caixa com 35 unidades

Tomada telefone padrão Telebrás +
Tomada RJ11 s/placa
**cód. 40127**

Caixa com 50 unidades

Tomada telefone padrão
Telebrás c/placa
**cód. 40202**

Caixa com 35 unidades

Tomada telefone padrão
Telebrás s/placa
**cód. 40125**

Caixa com 50 unidades

Tomada duplo
RJ11 c/placa
**cód. 40205**

Caixa com 25 unidades

Tomada duplo RJ11 s/placa
**cód. 40122**

Caixa com 30 unidades

Tomada RJ45 Cat5e c/placa
**cód. 40214**

Caixa com 25 unidades

Tomada RJ45 Cat5e s/placa
**cód. 40126**

Caixa com 30 unidades

Tampão para telefone c/ placa
**cód. 40203**

Caixa com 35 unidades

**Minuteria coletiva**
1000w/127v ou
2000w/220v
**cód. 11030**

Caixa com 10 unidades

# PLACAS

Placa 4 x 2
cega
**cód. 12007**

Caixa com 50 unidades

Placa 4 x 2 p/
1 seção
**cód. 12001**

Caixa com 50 unidades

Placa 4 x 2 p/
2 seções
**cód. 12002**

Caixa com 50 unidades

Placa 4 x 2 p/
3 seções
**cód. 12003**

Caixa com 50 unidades

Placa 4 x 2 p/
1 tomada NBR 14136
horizontal
**cód. 39018**

Caixa com 50 unidades

Placa 4 x 2 p/
1 tomada NBR 14136
vertical
**cód. 39020**

Caixa com 50 unidades

Placa 4 x 2 p/
2 tomadas NBR 14136
**cód. 39091**

Caixa com 50 unidades

Placa 4 x 2 p/
1 interruptor + 1 tomada
NBR 14136
**cód. 39093**

Caixa com 50 unidades

Placa 4 x 2 p/
2 interruptores +
1 tomada NBR 14136
**cód. 39138**

Caixa com 50 unidades

Placa 4 x 2 c/ furo
p/ conector de antena
**cód. 12006**

Caixa com 50 unidades

Placa 4 x 2 p/
1 tomada redonda
**cód. 12004**

Caixa com 50 unidades

Placa 4 x 4
cega
**cód. 12010**

Caixa com
40 unidades

Placa 4 x 4 p/
2 seções
distanciados
**cód. 12011**

Caixa com
40 unidades

Placa 4 x 4 p/
1 + 2 seções
**cód. 12012**

Caixa com
40 unidades

Placa 4 x 4 p/
1 seção +
1 tomada
redonda
**cód. 12013**

Caixa com
40 unidades

Placa 4 x 4 c/ furo
p/ conector
de antena
**cód. 12014**

Caixa com
40 unidades

Placa 4 x 4 p/
2 + 2 seções
**cód. 12015**

Caixa com
40 unidades

Placa 4 x 4 p/
2 + 3 seções
**cód. 12016**

Caixa com
40 unidades

Placa 4 x 4 p/
2 seções +
1 tomada
redonda
**cód. 12017**

Caixa com
40 unidades

Placa 4 x 4 p/
1 tomada
redonda +
3 seções
**cód. 12018**

Caixa com
40 unidades

Placa 4 x 4 p/
2 tomadas
redondas
**cód. 12019**

Caixa com
40 unidades

Placa 4 x 4
1 tomada
redonda + furo
p/ conector
de antena
**cód. 12020**

Caixa com
40 unidades

Placa 4 x 4
1 seção + furo
p/ conector
de antena
**cód. 12022**

Caixa com
40 unidades

Placa 4 x 4 p/
2 tomadas
NBR 14136
+ 3 seções
**cód. 39096**

Caixa com
40 unidades

Placa 4 x 4 p/
1 tomada vertical
NBR 14136 +
2 seções
**cód. 39097**

Caixa com
40 unidades

Placa 4 x 4 p/
1 tomada vertical
NBR 14136 +
1 seção
**cód. 39098**

Caixa com
40 unidades

Placa 4 x 4 p/
1 tomada vertical
NBR 14136 +
1 tomada vertical
NBR 14136
**cód. 39099**

Caixa com
40 unidades

Placa redonda 3"
cega
**cód. 12008**

Caixa com
50 unidades

Placa redonda 3"
c/ furo
**cód. 12009**

Caixa com
50 unidades

Placa redonda 4"
cega
**cód. 12023**

Caixa com
40 unidades

Placa redonda 4"
c/ furo
**cód. 12024**

Caixa com
40 unidades

# Linha Caixa de passagem elétrica

## Características do produto

✔ Faz a derivação ou passagem de fios, possui bom espaço interno, fundo móvel e várias saídas para fios

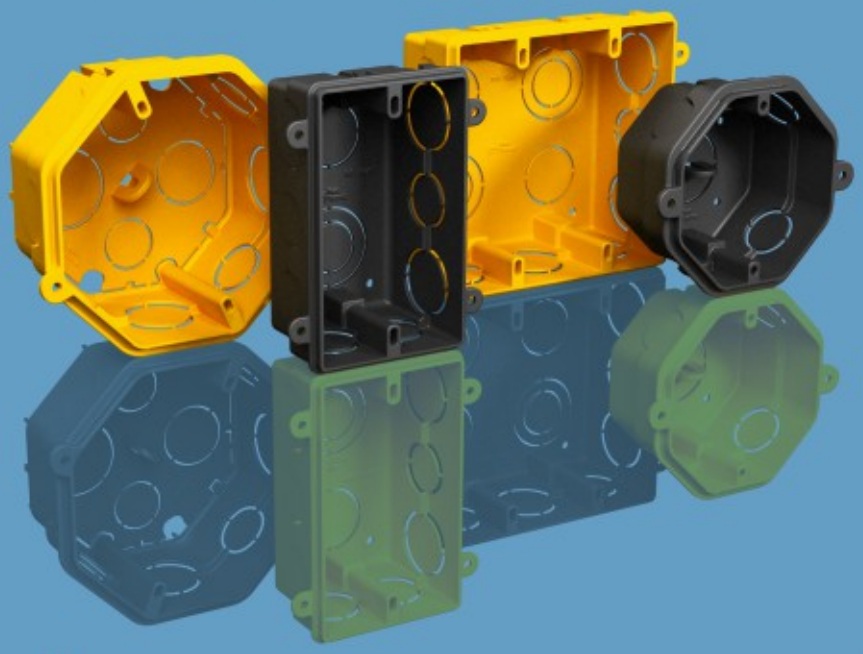

## Economia e resistência

Ótima escolha para quem procura durabilidade, qualidade e segurança.

Todos os itens de instalação deve ser montado por um profissional (eletricista) dentro das normas específicas do produto. Produtos com garantia contra defeitos de fabricação e funcionalidade, dentro das especificações do produto.

Mec-Tronic
COMPONENTS

CINCO ANOS DE GARANTIA · 5

Feito com Carinho

Mec-Tronic
COMPONENTS

**Caixa de Passagem Elétrica**

Caixa 4x4 quadrada | **cod. 73011**
A granel saco c/22 pçs

Caixa 4x4 quadrada | **cod. 73012**
A granel cx. c/05 sacos c/22 pçs, total 110 pçs

Caixa 4x4 quadrada | **cod. 73020**
A granel cx. c/110 pçs

**Caixa de Passagem Elétrica Preto Eco**

Caixa 4x4 quadrada | **cod. 73027**
A granel saco c/22 pçs preto

Caixa 4x4 quadrada | **cod. 73028**
A granel cx. c/05 sacos c/22 pçs, total 110 pçs preto

Caixa 4x4 quadrada preto | **cod. 73036**
A granel cx. c/110 pçs preto

**Caixa de Passagem Elétrica**

Caixa 4x4 octogonal fundo falso | **cod. 73013**
A granel saco c/12 pçs

Caixa 4x4 octogonal fundo falso | **cod. 73014**
A granel cx. / 06 sacos c/12 pçs, total 72 pçs

Caixa 4x4 octogonal fundo falso | **cod. 73022**
A granel cx. c/60 pçs

**Caixa de Passagem Elétrica Preto Eco**

Caixa 4x4 octogonal fundo falso | **cod. 73029**
A granel saco c/12 pçs preto

Caixa 4x4 octogonal fundo falso | **cod. 73030**
A granel cx. / 06 sacos c/12 pçs, total 72 pçs preto

Caixa 4x4 octogonal fundo falso | **cod. 73038**
A granel cx. c/60 pçs preto

**Caixa de Passagem Elétrica**

Caixa 4x2 retangular | **cod. 73015**
A granel saco c/33 pçs

Caixa 4x2 retangular | **cod. 73016**
A granel cx. / 06 sacos c/33 pçs, total 198 pçs

Caixa 4x2 retangular | **cod. 73019**
A granel cx. c/198 pçs

**Caixa de Passagem Elétrica Preto Eco**

Caixa 4x2 retangular | **cod. 73031**
A granel saco c/33 pçs preto

Caixa 4x2 retangular | **cod. 73032**
A granel cx. / 06 sacos c/33 pçs, total 198 pçs preto

Caixa 4x2 retangular | **cod. 73035**
A granel cx. c/198 pçs preto

**Caixa de Passagem Elétrica**

Caixa 3x3 octogonal | **cod. 73017**
A granel saco c/14 pçs

Caixa 3x3 octogonal | **cod. 73018**
A granel cx. / 10 sacos c/14 pçs, total 140 pçs

Caixa 3x3 octogonal | **cod. 73021**
A granel cx. c/137 pçs

**Caixa de Passagem Elétrica Preto Eco**

Caixa 3x3 octogonal | **cod. 73033**
A granel saco c/14 pçs preto

Caixa 3x3 octogonal | **cod. 73034**
A granel cx. / 10 sacos c/14 pçs, total 140 pçs preto

Caixa 3x3 octogonal | **cod. 73037**
A granel cx. c/137 pçs preto

# Linha **Sobrepor**

## Completa e resistente.

Durabilidade e qualidade,
aplicável em qualquer ambiente.

### Características especiais da linha sobrepor

- ✔ Caixas em plástico de engenharia de alto impacto.
- ✔ Placas em plásticos de engenharia ABS de alta resistência
- ✔ Canaletas em PVC

Todos os itens de instalação deve
ser montado por um profissional (eletricista)
dentro das normas específicas do produto.
Produtos com garantia contra defeitos de fabricação
e funcionalidade, dentro das especificações do produto.

Mec-Tronic
COMPONENTS

CINCO ANOS DE GARANTIA · 5

10A 250V~

Conjunto sobrepor
1 interruptor simples
**cód. 87001**

Conjunto sobrepor
1 interruptor paralelo
**cód. 87002**

Conjunto sobrepor
1 interruptor simples rapid
**cód. 88001***

Conjunto sobrepor
1 interruptor paralelo rapid
**cód. 88002***

Caixa com 24 unidades

Segurança

25A 250V~

Conjunto sobrepor
1 interruptor bipolar
25A/250V
**cód. 87015**

Caixa com 24 unidades

Segurança

10A 250V~

Conjunto sobrepor
2 interruptores simples
**cód. 87003**

Conjunto sobrepor
1 interruptor simples
+ 1 paralelo
**cód. 87004**

Conjunto sobrepor
2 interruptores paralelos
**cód. 87005**

Conjunto sobrepor
2 interruptores simples rapid
**cód. 88003***

Conjunto sobrepor
1 interruptor simples rapid
+ 1 paralelo rapid
**cód. 88004***

Conjunto sobrepor
2 interruptores paralelos rapid
**cód. 88005***

Caixa com 24 unidades

Segurança

20A 250V~

Conjunto sobrepor
2 tomadas vermelhas
2P+T NBR 14136
**cód. 39362**

Caixa com 24 unidades

Segurança

10A 250V~

Conjunto sobrepor
1 interruptor simples + tomada
2P+T NBR 14136
**cód. 39354**

Conjunto sobrepor
1 interruptor paralelo + tomada
2P+T NBR 14136
**cód. 39355**

Conjunto sobrepor
1 interruptor simples rapid +
tomada 2P+T NBR 14136 rapid
**cód. 39568***

Conjunto sobrepor
1 interruptor paralelo rapid +
tomada 2P+T NBR 14136 rapid
**cód. 39569***

20A 250V~

Conjunto sobrepor
1 interruptor simples + tomada
2P+T NBR 14136
**cód. 39359**

Conjunto sobrepor
1 interruptor paralelo + tomada
2P+T NBR 14136
**cód. 39360**

Conjunto sobrepor
1 interruptor simples rapid +
tomada 2P+T NBR 14136
**cód. 39571***

Conjunto sobrepor
1 interruptor paralelo rapid +
tomada 2P+T NBR 14136
**cód. 39572***

Caixa com 24 unidades

Segurança

10A 250V~

Conjunto sobrepor
2 tomadas
2P+T NBR 14136
**cód. 39356**

20A 250V~

Conjunto sobrepor
2 tomadas
2P+T NBR 14136
**cód. 39361**

Conjunto sobrepor
2 tomadas 2P+T
NBR 14136 rapid
**cód. 39570***

Caixa com 24 unidades

Segurança

10A 250V~

Conjunto sobrepor
tomada vertical
2P+T NBR 14136
**cód. 39353**

20A 250V~

Conjunto sobrepor
tomada vertical
2P+T NBR 14136
**cód. 39357**

Conjunto sobrepor
tomada vertical
2P+T NBR 14136 rapid
**cód. 39567***

Caixa com 24 unidades

Segurança

20A 250V~

Conjunto sobrepor
tomada 2P+T vermelha
vertical NBR 14136
**cód. 39358**

Caixa com 24 unidades

Segurança

10A 250V~

Conjunto sobrepor
interruptor intermediário
simples
**cód. 87008**

Caixa com 24 unidades

Segurança

10A 250V~

Conjunto sobrepor
pulsador de campainha
**cód. 87009**

Conjunto sobrepor
pulsador de campainha rapid
**cód. 88006***

Caixa com 24 unidades

Segurança

10A 250V~

Conjunto sobrepor
1 interruptor bipolar
**cód. 87006**

Conjunto sobrepor
1 interruptor bipolar paralelo
**cód. 87007**

Caixa com 24 unidades

Segurança

Conjunto sobrepor
pulsador de minuteria
**cód. 87013**

Conjunto sobrepor
pulsador deminuteria rapid
**cód. 88007***

Caixa com 24 unidades

Segurança

## TELEFONIA

Conjunto sobrepor
tomada telefone
padrão telebrás
**cód. 41202**

Caixa com 24 unidades

Conjunto sobrepor
tomada telefone padrão
Telebrás + tomada RJ 11
**cód. 41201**

Caixa com 24 unidades

Conjunto conector
para antena
**cód. 41205**

Caixa com 24 unidades

Conjunto sobrepor HDMI
**cód. 41207**

Caixa com 24 unidades

Conjunto sobrepor USB 2.0
**cód. 41208**

Caixa com 24 unidades

Caixa sobrepor
75x75x48 para 1 módulo
**cód. 87010**

Caixa com 24 unidades

Caixa sobrepor
75x75x48 para 2 módulos
**cód. 87011**

Caixa com 24 unidades

Conjunto sobrepor
campainha bivolt
110V-220V Petra
**cód. 87012**

Caixa com 24 unidades

Conjunto sobrepor
tomada RJ 11
**cód. 41203**

Caixa com 24 unidades

Prolongador fêmea x fêmea
RJ45 Cat5
Cj. Sob Petra
**cod. 41212**

Prolongador fêmea x fêmea
RJ45 Cat6
Cj. Sob Petra
**cod. 41213**

Cx com 24 unidades

Conjunto sobrepor
tomada RJ45 Cat5e
**cód. 41204**

Conjunto sobrepor
tomada RJ45 Cat6
**cód. 41206**

Caixa com 24 unidades

Conjunto sobrepor tomada USB
Entrada 110V/220V
0,18A e Saída 5V – 1.0A
**cód. 41210**

Conjunto sobrepor tomada USB
Entrada 110V/220V
< 0,1A e Saída 5V/10W – 2.0A
**cód. 41211**

Caixa com 24 unidades

Conjunto sobrepor USB 3.0
**cód. 41209**

Caixa com 24 unidades

Sensor de presença de parede
100~240V
127V - 200W / 220V - 300W
(Lâmp. fluorescente)
127V - 600W / 220V - 1100W
(Lâmp. incandescente e halogena)
**cód. 28001**

Caixa com 10 unidades

**cód. 28002**

Caixa com 100 unidades

Os módulos utilizados são os mesmos das linhas Rapid, Petra e Prisma.

# INTERRUPTORES E TOMADAS

10A 250V~

Conjunto
interruptor simples
**cód. 61001**

Conjunto
interruptor paralelo
**cód. 61002**

Caixa com 28 unidades

10A 250V~

Interruptor
simples s/ placa
**cód. 60001**

Interruptor
paralelo s/ placa
**cód. 60002**

Caixa com 50 unidades

10A 250V~

Conjunto
2 interruptores simples
**cód. 61003**

Conjunto
2 interruptores paralelos
**cód. 61005**

Conjunto
1 interruptor simples
+ 1 Paralelo
**cód. 61004**

Caixa com 28 unidades

10A 250V~

2 Interruptores
simples s/ placa
**cód. 60003**

2 Interruptores
paralelos s/ placa
**cód. 60005**

1 Interruptor simples
+ 1 Paralelo s/ placa
**cód. 60004**

Caixa com 40 unidades

10A 250V~

Conjunto
3 interruptores simples
**cód. 61006**

Conjunto
1 interruptor simples
+ 2 Paralelos
**cód. 61008**

Conjunto
2 interruptores simples
+ 1 Paralelo
**cód. 61007**

Conjunto
3 interruptores paralelos
**cód. 61009**

Caixa com 28 unidades

10A 250V~

3 Interruptores
simples s/ placa
**cód. 60006**

1 Interruptor simples
+ 2 Paralelos s/ placa
**cód. 60008**

2 Interruptores simples
+ 1 Paralelo s/ placa
**cód. 60007**

3 Interruptores
paralelos s/ placa
**cód. 60009**

Caixa com 40 unidades

10A 250V~

Conjunto pulsador
de campainha
**cód. 61010**

Caixa com 28 unidades

10A 250V~

Pulsador de
campainha s/ placa
**cód. 60010**

Caixa com 50 unidades

10A 250V~

Conjunto
pulsador de minuteria
**cód. 61011**

Caixa com 28 unidades

10A 250V~

Pulsador
de minuteria s/ placa
**cód. 60011**

Caixa com 50 unidades

10A 250V~

Conjunto interruptor
bipolar simples
**cód. 61012**

Conjunto interruptor
bipolar paralelo
**cód. 61013**

Caixa com 28 unidades

10A 250V~

Interruptor bipolar
simples s/ placa
**cód. 60015**

Interruptor bipolar
paralelo s/ placa
**cód. 60016**

Caixa com 40 unidades

25A 250V~

Conjunto interruptor bipolar 25A
**cód. 61014**

Caixa com 24 unidades

25A 250V~

Interruptor bipolar 25A s/ placa
**cód. 60017**

Caixa com 25 unidades

## INTERRUPTORES E TOMADAS

10A 250V~

Conjunto tomada
2P+T NBR 14136 vertical
**cód. 39107**

Caixa com 24 unidades

20A 250V~

Conjunto tomada
2P+T NBR 14136 vertical
**cód. 39119**

Segurança

20A 250V~

Conjunto tomada
2P+T NBR 14136 vertical
**cód. 39365**

Caixa com 24 unidades

Segurança

10A 250V~

Conjunto 2 tomadas
2P+T NBR 14136
**cód. 39146**

Caixa com 24 unidades

Segurança

10A 250V~

Conjunto
interruptor simples
+ Tomada 2P+T
NBR 14136
**cód. 39114**

Caixa com 24 unidades

Conjunto
interruptor paralelo
+ Tomada 2P+T
NBR 14136
**cód. 39115**

Segurança

Conjunto conector
para antena
**cód. 61027**

Caixa com 28 unidades

10A 250V~

Tomada 2P+T NBR 14136
vertical s/ placa
**cód. 39105**

Caixa com 40 unidades

20A 250V~

Tomada 2P+T NBR 14136
vertical s/ placa
**cód. 39117**

Segurança

20A 250V~

Tomada 2P+T NBR 14136
vertical s/ placa
**cód. 39363**

Caixa com 40 unidades

Segurança

10A 250V~

2 tomadas 2P+T
NBR 14136 s/ placa
**cód. 39144**

Caixa com 40 unidades

Segurança

10A 250V~

Interruptor simples
+ Tomada 2P+T
NBR 14136 s/ placa
**cód. 39112**

Interruptor paralelo
+ Tomada 2P+T
NBR 14136 s/ placa
**cód. 39113**

Caixa com 40 unidades

Segurança

Conector coaxial s/ placa

**cód. 30075**

Embalagem com 20 unidades

**cód. 30140**

Embalagem com 100 unidades

## TELEFONIA

Tomada telefone padrão Telebrás +
Tomada RJ11 c/placa
**cód. 40801**

Caixa com 28 unidades

Tomada telefone padrão Telebrás c/placa
**cód. 40802**

Caixa com 28 unidades

Tomada duplo RJ11 c/placa
**cód. 40803**

Caixa com 28 unidades

Tomada RJ45 Cat5e c/placa
**cód. 40804**

Caixa com 28 unidades

Conjunto tampão para telefone
**cód. 40805**

Caixa com 28 unidades

Tomada telefone padrão Telebrás +
Tomada RJ11 s/placa
**cód. 40701**

Caixa com 50 unidades

Tomada telefone padrão
Telebrás s/placa
**cód. 40702**

Caixa com 50 unidades

Tomada duplo RJ11 s/placa
**cód. 40703**

Caixa com 40 unidades

Tomada RJ45 Cat5e s/placa
**cód. 40706**

Caixa com 40 unidades

Tampão para telefone
c/ suporte e s/ placa
**cód. 40705**

Caixa com 70 unidades

Feito com Carinho

Mec-Tronic
COMPONENTS

## CAIXAS

Caixa sobrepor
75 x 65 x 35mm
**cód. 60027**

Caixa com 28 unidades

Caixa sobrepor p/
tomada NBR 14136
75 x 65 x 43mm
**cód. 39152**

Caixa com 24 unidades

Caixa sobrepor 4 x 2
75 x 115 x 42mm
**cód. 73001**

Caixa com 18 unidades

## PLACAS

Placa
cega
**cód. 62007**

Caixa com 60 unidades

Placa p/
1 seção
**cód. 62001**

Caixa com 60 unidades

Placa p/
2 seções
**cód. 62002**

Caixa com 60 unidades

Placa p/
3 seções
**cód. 62003**

Caixa com 60 unidades

Placa p/
1 tomada redonda
**cód. 62004**

Caixa com 60 unidades

Placa c/ furo p/
conector de antena
**cód. 62006**

Caixa com 60 unidades

Placa p/
1 tomada NBR 14136
vertical
**cód. 39123**

Caixa com 60 unidades

Placa p/
1 seção +
1 tomada NBR 14136
**cód. 39125**

Caixa com 60 unidades

Placa p/
2 tomadas NBR 14136
**cód. 39072**

Caixa com 60 unidades

Linha Petra

Linha Milleniun

Caixa sobrepor 4 x 2
75 x 115 x 42mm
**cód. 73001**

Caixa com 18 unidades

Com a caixa de sobrepor 4 x 2,
além de poder utilizar os acessórios
da linha Sobrepor também é possível utilizar
os produtos das linhas Petra e Milleniun.

## CANALETAS E ACESSÓRIOS

Cotovelo 90°
20mm
**cód. 32003**

Caixa com 50 unidades

Cotovelo interno
20mm
**cód. 32004**

Caixa com 50 unidades

Cotovelo externo
20mm
**cód. 32005**

Caixa com 50 unidades

Tê
20mm
**cód. 32006**

Caixa com 50 unidades

Canaleta com divisória 2m
20mm
**cód. 32009**

Caixa com 25 unidades

Canaleta sem divisória 2m
20mm
**cód. 32008**

Caixa com 25 unidades

Luva
20mm
**cód. 32007**

Caixa com 50 unidades

Canaleta auto adesiva
com divisória 2m
20mm
**cód. 32014**

Canaleta auto adesiva
sem divisória 2m
20mm
**cód. 32015**

Caixa com 25 unidades

Cotovelo 90°
50mm
**cód. 36002**

Caixa com 20 unidades

Cotovelo interno
50mm
**cód. 36003**

Caixa com 08 unidades

Cotovelo externo
50mm
**cód. 36004**

Caixa com 08 unidades

Tê
50mm
**cód. 36005**

Caixa com 15 unidades

Luva
50mm
**cód. 36006**

Caixa com 40 unidades

Canaleta com divisória 2,20m
50mm
**cód. 36001**

Caixa com 06 unidades

# INTERRUPTORES E TOMADAS

10A 250V~

Conjunto
interruptor simples
**cód. 51001**

Conjunto
interruptor paralelo
**cód. 51002**

Caixa com 28 unidades

Segurança

10A 250V~

Conjunto
2 interruptores simples
**cód. 51003**

Conjunto
2 interruptores
paralelos
**cód. 51005**

Conjunto
1 interruptor simples
+ 1 Paralelo
**cód. 51004**

Caixa com 28 unidades

Segurança

10A 250V~

Conjunto
3 interruptores simples
**cód. 51006**

Conjunto
1 interruptor
simples + 2 paralelos
**cód. 51008**

Conjunto
2 interruptores simples
+ 1 Paralelo
**cód. 51007**

Conjunto
3 interruptores
paralelos
**cód. 51009**

Caixa com 28 unidades

Segurança

10A 250V~

Conjunto
pulsador de campainha
**cód. 51010**

Caixa com 28 unidades

Segurança

10A 250V~

Conjunto pulsador
de minuteria
**cód. 51011**

Caixa com 28 unidades

Segurança

10A 250V~

Conjunto
interruptor bipolar
simples
**cód. 51012**

Conjunto
interruptor bipolar
paralelo
**cód. 51013**

Caixa com 28 unidades

Segurança

25A 250V~

Conjunto
interruptor bipolar 25A
**cód. 51014**

Caixa com 24 unidades

Segurança

10A 250V~

Conjunto
tomada 2P+T
NBR 14136 vertical
**cód. 39106**

20A 250V~

Conjunto
tomada 2P+T
NBR 14136 vertical
**cód. 39118**

Caixa com 24 unidades

Segurança

10A 250V~

Interruptor
simples s/ placa
**cód. 50001**

Interruptor
paralelo s/ placa
**cód. 50002**

Caixa com 50 unidades

Segurança

10A 250V~

2 Interruptores
simples s/ placa
**cód. 50003**

2 Interruptores
paralelos s/ placa
**cód. 50005**

1 Interruptor simples
+ 1 Paralelo s/ placa
**cód. 50004**

Caixa com 40 unidades

Segurança

10A 250V~

3 Interruptores
simples s/ placa
**cód. 50006**

1 Interruptor simples
+ 2 Paralelos s/ placa
**cód. 50008**

2 Interruptores simples
+ 1 Paralelo s/ placa
**cód. 50007**

3 Interruptores
paralelos s/ placa
**cód. 50009**

Caixa com 40 unidades

Segurança

10A 250V~

Pulsador
de campainha s/ placa
**cód. 50010**

Caixa com 50 unidades

Segurança

10A 250V~

Pulsador
de minuteria s/ placa
**cód. 50011**

Caixa com 50 unidades

Segurança

10A 250V~

Interruptor
bipolar simples s/ placa
**cód. 50015**

Interruptor
bipolar paralelo s/ placa
**cód. 50016**

Caixa com 40 unidades

Segurança

25A 250V~

Interruptor bipolar 25A
s/ placa
**cód. 50017**

Caixa com 25 unidades

Segurança

10A 250V~

Tomada 2P+T
NBR 14136
vertical s/ placa
**cód. 39104**

20A 250V~

Tomada 2P+T
NBR 14136
vertical s/ placa
**cód. 39116**

Caixa com 40 unidades

Segurança

## INTERRUPTORES E TOMADAS

20A 250V~

Conjunto
tomada 2P+T
NBR 14136 vertical
**cód. 39364**

Caixa com 24 unidades

Segurança

10A 250V~

Conjunto 2 tomadas
2P+T NBR 14136
**cód. 39145**

Caixa com 24 unidades

Segurança

10A 250V~

Conjunto interruptor simples + Tomada 2P+T NBR 14136
**cód. 39110**

Conjunto interruptor paralelo + Tomada 2P+T NBR 14136
**cód. 39111**

Caixa com 24 unidades

Segurança

Conjunto conector
para antena
**cód. 51027**

Caixa com 28 unidades

20A 250V~

Tomada 2P+T NBR 14136
vertical s/ placa
**cód. 39363**

Caixa com 40 unidades

Segurança

10A 250V~

2 tomadas 2P+T
NBR 14136 s/ placa
**cód. 39143**

Caixa com 40 unidades

Segurança

10A 250V~

Interruptor simples + Tomada 2P+T NBR 14136 s/ placa
**cód. 39108**

Interruptor paralelo + Tomada 2P+T NBR 14136 s/ placa
**cód. 39109**

Caixa com 40 unidades

Segurança

Conector coaxial s/ placa

**cód. 30075**
Embalagem com 20 unidades

**cód. 30140**
Embalagem com 100 unidades

## TELEFONIA

Tomada telefone padrão Telebrás +
Tomada RJ11 c/placa
**cód. 40601**

Caixa com 28 unidades

Tomada telefone padrão Telebrás c/placa
**cód. 40602**

Caixa com 28 unidades

Tomada duplo RJ11 c/placa
**cód. 40604**

Caixa com 28 unidades

Tomada RJ45 Cat5e c/placa
**cód. 40603**

Caixa com 28 unidades

Conjunto tampão para telefone
**cód. 40605**

Caixa com 28 unidades

Tomada telefone padrão Telebrás +
Tomada RJ11 s/placa
**cód. 40501**

Caixa com 50 unidades

Tomada telefone padrão
Telebrás s/placa
**cód. 40502**

Caixa com 50 unidades

Tomada duplo RJ11 s/placa
**cód. 40503**

Caixa com 40 unidades

Tomada RJ45 Cat5e s/placa
**cód. 40506**

Caixa com 40 unidades

Tampão para telefone
c/ suporte e s/ placa
**cód. 40504**

Caixa com 70 unidades

Feito com Carinho

Mec-Tronic
COMPONENTS

## CAIXAS

Caixa sobrepor
75 x 65 x 35mm
**cód. 50027**

Caixa com 28 unidades

Caixa sobrepor p/
tomada NBR 14136
75 x 65 x 43mm
**cód. 39148**

Caixa com 24 unidades

## PLACAS

Placa
cega
**cód. 52007**

Caixa com 60 unidades

Placa p/
1 seção
**cód. 52001**

Caixa com 60 unidades

Placa p/
2 seções
**cód. 52002**

Caixa com 60 unidades

Placa p/
3 seções
**cód. 52003**

Caixa com 60 unidades

Placa p/
Furo para antena
**cód. 52006**

Caixa com 60 unidades

**Placa p/**
**1 tomada redonda**
**cód. 52004**

Caixa com 60 unidades

Placa p/
1 tomada NBR 14136
vertical
**cód. 39122**

Caixa com 60 unidades

Placa p/
1 seção +
1 tomada NBR 14136
**cód. 39124**

Caixa com 60 unidades

Placa p/
2 tomadas NBR 14136
**cód. 39071**

Caixa com 60 unidades

# Linha Informática

## Praticidade

Soluções perfeitas para o
conforto do dia a dia.

Todos os itens de instalação deve
ser montado por um profissional (eletricista)
dentro das normas específicas do produto.
Produtos com garantia contra defeitos de fabricação
e funcionalidade, dentro das especificações do produto.

Mec-Tronic
COMPONENTS

CINCO ANOS DE GARANTIA · 5

Feito com Carinho

Mec-Tronic
COMPONENTS

Módulo prolongador
fêmea x fêmea
RJ45 Cat5e
**cód. 41020**

Módulo prolongador
fêmea x fêmea
RJ45 Cat6
**cód. 41022**

Cx com 10 unidades

Módulo tomada
RJ45 Cat5e preto
**cod. 41407**

Módulo tomada
RJ45 Cat6 preto
**cód. 41419**

Caixa com 10 unidades

Módulo de tomada USB Preto
Entrada 110V / 220V
0,18A e Saída 5V – 1.0A
**cód. 41413**

Módulo de tomada USB Preto
Entrada 110V / 220V
<0,1A e Saída 5V/10W– 2.0A
**cód. 41424**

Caixa com 10 unidades

Módulo conector HDMI
**cód. 41410**

Caixa com 10 unidades

Módulo conector USB 2.0
**cód. 41411**

Caixa com 10 unidades

Módulo conector USB 3.0
**cód. 41412**

Caixa com 10 unidades

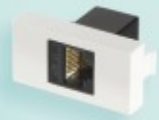

Módulo prolongador
fêmea x fêmea
RJ45 Cat5e
**cod. 41010**

Módulo prolongador
fêmea x fêmea
RJ45 Cat6
**cod. 41011**

Cx com 10 unidades

Módulo tomada
RJ45 Cat5e
**cód. 41004**

Módulo tomada
RJ45 Cat6
**cód. 41005**

Caixa com 10 unidades

Módulo de tomada USB
Entrada 110V / 220V
0,18A e Saída 5V – 1.0A
**cód. 41009**
**cód. 40008 (MecPlus)**

Módulo de tmada USB
Entrada 110V / 220V
<0,1A e Saída 5V/10W– 2.0A
**cód. 40009**
**cód. 40010 (MecPlus)**

Caixa com 10 unidades

Módulo conector HDMI
**cód. 41006**

Caixa com 10 unidades

Módulo conector USB 2.0
**cód. 41007**

Caixa com 10 unidades

Módulo conector USB 3.0
**cód. 41008**

Caixa com 10 unidades

**Adaptador USB 1A**

**cód. 30146**
Pacote com 25 unidades branca
embaladas unitariamente

**cód. 30232**
Pacote com 10 unidades preta
embaladas unitariamente

**cód. 30147**
Caixa com 200 unidades branca
embaladas unitariamente

**cód. 30233**
Caixa com 200 unidades preta
embaladas unitariamente

**Adaptador USB 2A**

**cód. 30122**
Adaptador USB Ent 100V-240V
Saída 5V/2A - unitário

**cód. 30123**
Adaptador USB Ent 100V-240V
Saída 5V/2A - pct 10 unidades

**cód. 30148**
Adaptador USB Ent 100V-240V
Saída 5V/2A - pct 200 unidades

**Adaptador USB 1A**

**cód. 30228**
Pote Pequeno 50 unidades branca
película protetora individual

**cód. 30234**
Pote Pequeno 50 unidades preta
película protetora individual

**Adaptador USB 1A**

**cód. 30144**
Saco refil 50 unidades branca
película protetora individual

**cód. 30236**
Saco refil 50 unidades preta
película protetora individual

**Adaptador USB 1A**

**cód. 30229**
Pote grande 80 unidades branca
película protetora individual

**cód. 30235**
Pote grande 80 unidades preta
película protetora individual

# Linha Externa

## Praticidade

Soluções perfeitas para o
conforto do dia a dia.

Todos os itens de instalação deve
ser montado por um profissional (eletricista)
dentro das normas especificas do produto.
Produtos com garantia contra defeitos de fabricação
e funcionalidade, dentro das especificações do produto.

Mec-Tronic
COMPONENTS

CINCO ANOS DE GARANTIA 5

### Prolongador fêmea 2P NBR 14136

10A 250V~

branco | cód. 39193
cinza | cód. 39008
preto | cód. 39054
colorido | cód. 39090

Caixa com 50 unidades

Segurança

### Prolongador fêmea 2P+T NBR 14136

| 10A 250V~ | | 20A 250V~ | |
|---|---|---|---|
| branco | cód. 39174 | branco | cód. 39175 |
| preto | cód. 39055 | preto | cód. 39069 |
| cinza | cód. 39009 | cinza | cód. 39011 |
| Caixa com 50 unidades | | Caixa com 40 unidades | |

Segurança

### 3 saídas 2P NBR 14136

10A 250V~

branco | cód. 39194
cinza | cód. 39140
preto | cód. 39142
colorido | cód. 39141

Caixa com 30 unidades

Segurança

### 3 saídas 3P NBR 14136

10A 250V~

branco | cód. 39612
cinza | cód. 39610
preto | cód. 39611
colorido | cód. 39613

Caixa com 30 unidades

Segurança

### Retangular 2P NBR 14136

| 10A 250V~ | | 20A 250V~ | |
|---|---|---|---|
| branco | cód. 39191 | branco | cód. 39185 |
| cinza | cód. 39004 | cinza | cód. 39006 |
| preto | cód. 39052 | preto | cód. 39002 |
| colorido | cód. 39088 | | |

Caixa com 80 unidades

Segurança

### Retangular 2P+T NBR 14136

| 10A 250V~ | | 20A 250V~ | |
|---|---|---|---|
| branco | cód. 39184 | branco | cód. 39186 |
| preto | cód. 39053 | preto | cód. 39003 |
| cinza | cód. 39005 | cinza | cód. 39007 |

Caixa com 60 unidades

Segurança

### Forte 2P+T NBR 14136

| 10A 250V~ | | 20A 250V~ | |
|---|---|---|---|
| branco | cód. 39182 | branco | cód. 39183 |
| preto | cód. 39063 | preto | cód. 39065 |
| cinza | cód. 39062 | cinza | cód. 39064 |

Caixa com 40 unidades

Segurança

### Forte 2P NBR 14136

10A 250V~

branco | cód. 39181
cinza | cód. 39040
preto | cód. 39041

Caixa com 50 unidades

Segurança

### Triangular 2P NBR 14136

10A 250V~

branco | cód. 39192
cinza | cód. 39000
preto | cód. 39050
colorido | cód. 39089

Caixa com 50 unidades

Segurança

### Triangular 2P+T NBR 14136

10A 250V~

branco | cód. 39187
preto | cód. 39051
cinza | cód. 39001

Caixa com 50 unidades

Segurança

## PLUGUES

### 180° 2P NBR 14136

| 10A 250V~ | | 20A 250V~ | |
|---|---|---|---|
| branco | cód. 39214 | branco | cód. 39221 |
| preto | cód. 39217 | preto | cód. 39223 |
| cinza | cód. 39215 | cinza | cód. 39222 |
| colorido | cód. 39216 | colorido | cód. 39245 |

Caixa com 80 unidades

Segurança

### 180° 2P + T NBR 14136

| 10A 250V~ | | 20A 250V~ | |
|---|---|---|---|
| branco | cód. 39218 | branco | cód. 39224 |
| preto | cód. 39220 | preto | cód. 39226 |
| cinza | cód. 39219 | cinza | cód. 39225 |
| colorido | cód. 39243 | colorido | cód. 39244 |

Caixa com 60 unidades

Segurança

## ADAPTADORES

### Para tomada 2P NBR 14136

10A 250V~

preto | cód. 39149
colorido | cód. 39150

Caixa com 60 unidades

Segurança

### Universal 2P+T para tomada NBR 14136

10A 250V~

branco | cód. 39202
cinza | cód. 39171
preto | cód. 39170
colorido | cód. 39197

Caixa com 30 unidades

Segurança

### Reverso 2P+T

15A 250V~

branco | cód. 39201
cinza | cód. 39200
preto | cód. 39199
colorido | cód. 39242

Caixa com 30 unidades

Segurança

## EXTENSÃO

### Tomada em barra 2P NBR 14136

10A 250V~

com 03 saídas

branco | cód. 39188
cinza | cód. 39077

Caixa com 15 unidades

Segurança

### Extensão 2P NBR 14136

10A 250V~

com 03 saídas
5 metros
**cód. 39120**

Caixa com 05 unidades

Segurança

## ACESSÓRIOS

### Parafuso de fixação

comprimento: 38mm
**cód. 30034**

Embalagem com 100 unidades

### Protetor de tomada

(5 protetores + 2 chaves)
**cód. 30018**

Caixa com 40 unidades

### Conector coaxial

**cód. 30140**

Embalagem com 100 peças

**cód. 30075**

Embalagem com 20 peças

Feito com Carinho

Mec-Tronic
COMPONENTS

## INTERRUPTORES

10A 250V~

**simples**
branco | **cód. 30089**
cinza | **cód. 30005**

**paralelo**
branco | **cód. 30090**
cinza | **cód. 30006**

Caixa com 40 unidades

Segurança

10A 250V~

**simples + paralelo**
branco | **cód. 30093**
cinza | **cód. 30008**

**2 simples**
branco | **cód. 30092**
cinza | **cód. 30009**

**2 paralelos**
branco | **cód. 30094**
cinza | **cód. 30051**

Caixa com 40 unidades

Segurança

10A 250V~

**simples + tomada 2P+T NBR 14136**
branco | **cód. 39195**
cinza | **cód. 39168**

**paralelo + tomada 2P+T NBR 14136**
branco | **cód. 39196**
cinza | **cód. 39169**

Caixa com 20 unidades

Segurança

## PULSADOR DE CAMPAINHA

10A 250V~

branco | **cód. 30091**
cinza | **cód. 30007**

Cx com 40 unidades

Segurança

## TOMADAS

**2P+T NBR 14136**

10A 250V~

branco | **cód. 39189**
cinza | **cód. 39095**

Cx com 30 unidades

Segurança

**2P+T NBR 14136**

20A 250V~

branco | **cód. 39190**
cinza | **cód. 39121**

Cx com25 unidades

Segurança

**Tomada DIN 20A/250V**

20A 250V~

**cód. 39213**

Cx com 20 unidades

Segurança

Para instalação em trilhos de fixação DIN nos quadros de distribuição.

## TELEFONIA

### Tomada telefone padrão Telebrás + Tomada RJ11

branco | **cód. 40304**
preto | **cód. 40101**

Caixa com 70 unidades

### Tomada telefone padrão Telebrás

branco | **cód. 40302**
preto | **cód. 40102**

Caixa com 70 unidades

### Tampão para telefone

branco | **cód. 40308**
preto | **cód. 40108**

Caixa com 70 unidades

### Plugue telefone padrão telebrás

**cód. 40107**

Caixa com 50 unidades

### Plugue fêmea p/ tomada RJ11

**cód. 40103**

Caixa com 50 unidades

Suporte p/ telefonia
placas 4x2 e 4x4
**Cód. 30052**

Caixa com 50 unidades

### Plugue para telefone 1 telebrás + 2 RJ11

**cód. 40104**

Caixa com 50 unidades

### Plugue p/ dupla tomada RJ11

**cód. 40105**

Caixa com 50 unidades

### Plugue p/ telefone padrão telebrás americano

**cód. 40106**

Caixa com 50 unidades

## PLAFONS

### REDONDO

Plafon com porcelana
100W/250V Branco

**cód. 30125**

Caixa com 100 unidades

Plafon com porcelana
100W/250V Preto

**cód. 30126**

Caixa com 100 unidades

### QUADRADO

Linha Petra

Plafon com porcelana
100W/250V Branco

**cód. 30127**

Caixa com 70 unidades

Plafon com porcelana
100W/250V Preto

**cód. 30130**

Caixa com 70 unidades

# Soquetes + Plugues e Tomadas em Porcelana

* prazo de garantia especificado na embalagem

### Soquete Milleniun com rabicho 4A/250V

**cód. 30134**
Caixa com 30 unidades
embaladas unitariamente

**cód. 30135**
Caixa com 50 unidades
sem embalagem unitária

**cód. 30136**
10 caixas com 50 unidades cada
sem embalagem unitária
total de 500 unidades

### Soquete com rabicho 4A/250V

**cód. 30031**
Caixa com 30 unidades
embaladas unitariamente

**cód. 30109**
Caixa com 50 unidades
sem embalagem unitária

**cód. 30106**
10 caixas com 50 unidades cada
sem embalagem unitária
total de 500 unidades

### Soquete Milleniun 4A/250V

**cód. 30131**
Caixa com 30 unidades
embaladas unitariamente

**cód. 30132**
Caixa com 50 unidades
sem embalagem unitária

**cód. 30133**
10 caixas com 50 unidades cada
sem embalagem unitária
total de 500 unidades

### Soquete 4A/250V

**cód. 30030**
Caixa com 30 unidades
embaladas unitariamente

**cód. 30108**
Caixa com 50 unidades
sem embalagem unitária

**cód. 30098**
10 caixas com 50 unidades cada
sem embalagem unitária
total de 500 unidades

### Soquete fixo Milleniun 4A/250V

**cód. 30137**
Caixa com 30 unidades
embaladas unitariamente

**cód. 30138**
Caixa com 50 unidades
sem embalagem unitária

**cód. 30139**
10 caixas com 50 unidades cada
sem embalagem unitária
total de 500 unidades

### Soquete fixo 4A/250V

**cód. 30032**
Caixa com 30 unidades
embaladas unitariamente

**cód. 30110**
Caixa com 50 unidades
sem embalagem unitária

**cód. 30107**
10 caixas com 50 unidades cada
sem embalagem unitária
total de 500 unidades

### Soquete com plugue 100W/250v

**cód. 30157**
Caixa com 30 unidades
embaladas unitariamente

**cód. 30158**
Caixa com 20 unidades
sem embaladas unitariamente

**cód. 30159**
Caixa com 500 unidades
sem embaladas unitariamente

### Soquete com plugue 100W/250v

**cód. 30230**
Caixa com 30 unidades
embaladas unitariamente

**cód. 30155**
Caixa com 50 unidades
sem embalagem unitária

**cód. 30156**
Caixa com 500 unidades
sem embalagem unitária

## Soquetes + Plugues e Tomadas em Porcelana

* prazo de garantia especificado na embalagem

**Porta lâmpada plafon porcelana 4A/250V**

**cód. 30033**
Caixa com 25 unidades
embaladas unitariamente

**cód. 30129**
Caixa com 400 unidades
sem embalagem unitária

**Porta lâmpada porcelana 4A/250V**

**cód. 30035**
Caixa com 25 unidades
embaladas unitariamente

**cód. 30128**
Caixa com 400 unidades
sem embalagem unitária

**Soquete SBA Milleniun 4A/250V**

**cód. 30163**
Caixa com 30 unidades
Embaladas unitariamente

**cód. 30164**
Caixa com 50 unidades
sem embalagem unitária

**cód. 30165**
10 caixas com 50 unidades cada
total de 500 unidades
sem embalagem unitária

**Soquete SBA 4A/250V**

**cód. 30160**
Caixa com 30 unidades
Embaladas unitariamente

**cód. 30161**
Caixa com 50 unidades
sem embalagem unitária

**cód. 30162**
10 caixas com 50 unidades cada
total de 500 unidades
sem embalagem unitária

**Soquete de porcelana E40 16A 400W/500V**

**cód. 30222**
Caixa com 18 unidades
embaladas unitariamente

**cód. 30224**
Caixa com 100 unidades
sem embalagem unitária

**cód. 30223**
Caixa com 10 unidades
sem embalagem unitária

**Soquete 4A/250V com chave**

**cód. 30151**
Caixa com 30 unidades
Embaladas unitariamente

**cód. 30153**
Caixa com 600 unidades
sem embalagem unitária

**cód. 30152**
Caixa com 20 unidades
sem embalagem unitária

**Soquete de porcelana E27-E40 4A 400W/250V**

**cód. 30219**
Caixa com 18 unidades
embaladas unitariamente

**cód. 30221**
Caixa com 60 unidades
sem embalagem unitária

**cód. 30220**
Caixa com 10 unidades
sem embalagem unitária

**Soquete de Porcelana Cônico Reforçado para teto 4A/250V**

**cód. 30240**
Caixa com 20 unidades
Embaladas unitariamente

**cód. 30241**
Caixa com 200 unidades
sem embalagem unitária

# Soquetes + Plugues e Tomadas em Porcelana

* prazo de garantia especificado na embalagem

**Tomada em porcelana 2P 20A 380V**

**cód. 30207**
Caixa com 30 unidades embaladas unitariamente

**cód. 30209**
Caixa com 150 unidades sem embalagem unitária

**cód. 30208**
Caixa com 10 unidades sem embalagem unitária

**Plugue em porcelana E term. 2P 20A 380V**

**cód. 30212**
Caixa com 300 unidades sem embalagem unitária

**cód. 30210**
Caixa com 25 unidades embaladas unitariamente

**cód. 30211**
Caixa com 10 unidades sem embalagem unitária

**Tomada em porcelana 2P 30A 380V**

**cód. 30195**
Caixa com 20 unidades embaladas unitariamente

**cód. 30197**
Caixa com 100 unidades sem embalagem unitária

**cód. 30196**
Caixa com 10 unidades sem embalagem unitária

**Plugue em porcelana E term. 2P 30A 380V**

**cód. 30200**
Caixa com 200 unidades sem embalagem unitária

**cód. 30198**
Caixa com 20 unidades embaladas unitariamente

**cód. 30199**
Caixa com 10 unidades sem embalagem unitária

**Tomada em porcelana 3P 20A 380V**

**cód. 30201**
Caixa com 25 unidades embaladas unitariamente

**cód. 30203**
Caixa com 150 unidades sem embalagem unitária

**cód. 30202**
Caixa com 10 unidades sem embalagem unitária

**Plugue em porcelana E term. 3P 20A 380V**

**cód. 30206**
Caixa com 300 unidades sem embalagem unitária

**cód. 30204**
Caixa com 25 unidades embaladas unitariamente

**cód. 30205**
Caixa com 10 unidades sem embalagem unitária

**Tomada em porcelana 3P 30A 380V**

**cód. 30189**
Caixa com 20 unidades embaladas unitariamente

**cód. 30191**
Caixa com 100 unidades sem embalagem unitária

**cód. 30190**
Caixa com 10 unidades sem embalagem unitária

**Plugue em porcelana E term. 3P 30A 380V**

**cód. 30194**
Caixa com 200 unidades sem embalagem unitária

**cód. 30192**
Caixa com 20 unidades embaladas unitariamente

**cód. 30193**
Caixa com 10 unidades sem embalagem unitária

**Conector em porcelana 6mm 2P 30A 600V**

**cód. 30213**
Caixa com 25 unidades embaladas unitariamente

**cód. 30215**
Caixa com 500 unidades sem embalagem unitária

**cód. 30214**
Caixa com 50 unidades sem embalagem unitária

**Conector em porcelana 10mm 2P 50A 600V**

**cód. 30216**
Caixa com 25 unidades embaladas unitariamente

**cód. 30218**
Caixa com 500 unidades sem embalagem unitária

**cód. 30217**
Caixa com 50 unidades sem embalagem unitária

# Extensões e Linha Cordões Prolongadores

## Praticidade

Falta de tomada não será mais o problema.

Todos os itens de instalação deve ser montado por um profissional (eletricista) dentro das normas específicas do produto.
Produtos com garantia contra defeitos de fabricação e funcionalidade, dentro das especificações do produto.

Mec-Tronic
COMPONENTS

CINCO ANOS DE GARANTIA

Feito com Carinho

Mec-Tronic
COMPONENTS

# Extensão 2P Cabo P 2x0,75

10A 250V~

Segurança

Corpo: branco
Fundo: azul
Anel: azul
Plug: azul + branco

2 m
**cód. 39390**
Cx. c/ 6 unidades

5 m
**cód. 39416**
Cx. c/ 5 unidades

3 m
**cód. 39403**
Cx. c/ 6 unidades

10 m
**cód. 39429**
Cx. c/ 4 unidades

10A 250V~

Segurança

Corpo: cinza
Fundo: cinza
Anel: laranja
Plug: laranja + cinza

2 m
**cód. 39396**
Cx. c/ 6 unidades

5 m
**cód. 39422**
Cx. c/ 5 unidades

3 m
**cód. 39409**
Cx. c/ 6 unidades

10 m
**cód. 39435**
Cx. c/ 4 unidades

10A 250V~

Segurança

Corpo: branco
Fundo: azul
Anel: vermelho, verde e amarelo
Plug: branco + azul

2 m
**cód. 39391**
Cx. c/ 6 unidades

5 m
**cód. 39417**
Cx. c/ 5 unidades

3 m
**cód. 39404**
Cx. c/ 6 unidades

10 m
**cód. 39430**
Cx. c/ 4 unidades

10A 250V~

Segurança

Corpo: cinza
Fundo: cinza
Anel: lilás
Plug: cinza + lilás

2 m
**cód. 39397**
Cx. c/ 6 unidades

5 m
**cód. 39423**
Cx. c/ 5 unidades

3 m
**cód. 39410**
Cx. c/ 6 unidades

10 m
**cód. 39436**
Cx. c/ 4 unidades

10A 250V~

Segurança

Corpo: preto
Fundo: branco
Anel: branco
Plug: preto + branco

2 m
**cód. 39393**
Cx. c/ 6 unidades

5 m
**cód. 39419**
Cx. c/ 5 unidades

3 m
**cód. 39406**
Cx. c/ 6 unidades

10 m
**cód. 39432**
Cx. c/ 4 unidades

10A 250V~

Segurança

Corpo: cinza
Fundo: cinza
Anel: verde limão
Plug: cinza + verde limão

2 m
**cód. 39398**
Cx. c/ 6 unidades

5 m
**cód. 39424**
Cx. c/ 5 unidades

3 m
**cód. 39411**
Cx. c/ 6 unidades

10 m
**cód. 39437**
Cx. c/ 4 unidades

10A 250V~

Segurança

Corpo: vermelho
Fundo: branco
Anel: branco
Plug: branco + vermelho

2 m
**cód. 39394**
Cx. c/ 6 unidades

5 m
**cód. 39420**
Cx. c/ 5 unidades

3 m
**cód. 39407**
Cx. c/ 6 unidades

10 m
**cód. 39433**
Cx. c/ 4 unidades

10A 250V~

Segurança

Corpo: branco
Fundo: preto
Anel: preto
Plug: preto + branco

2 m
**cód. 39399**
Cx. c/ 6 unidades

5 m
**cód. 39425**
Cx. c/ 5 unidades

3 m
**cód. 39412**
Cx. c/ 6 unidades

10 m
**cód. 39438**
Cx. c/ 4 unidades

# Extensão 2P Cabo P 2x0,75

Corpo: vermelho
Fundo: preto
Anel: preto
Plug: preto + vermelho

| 2 m | 5 m |
|---|---|
| **cód. 39401** | **cód. 39427** |
| Cx. c/ 6 unidades | Cx. c/ 5 unidades |
| 3 m | 10 m |
| **cód. 39414** | **cód. 39440** |
| Cx. c/ 6 unidades | Cx. c/ 4 unidades |

Corpo: cinza
Fundo: cinza
Anel: cinza
Plug: cinza

| 2 m | 5 m |
|---|---|
| **cód. 39395** | **cód. 39421** |
| Cx. c/ 6 unidades | Cx. c/ 5 unidades |
| 3 m | 10 m |
| **cód. 39408** | **cód. 39434** |
| Cx. c/ 6 unidades | Cx. c/ 4 unidades |

Corpo: amarelo
Fundo: verde
Anel: verde
Plug: verde + amarelo

| 2 m | 5 m |
|---|---|
| **cód. 39402** | **cód. 39428** |
| Cx. c/ 6 unidades | Cx. c/ 5 unidades |
| 3 m | 10 m |
| **cód. 39415** | **cód. 39441** |
| Cx. c/ 6 unidades | Cx. c/ 4 unidades |

Corpo: preto
Fundo: preto
Anel: preto
Plug: preto

| 2 m | 5 m |
|---|---|
| **cód. 39400** | **cód. 39426** |
| Cx. c/ 6 unidades | Cx. c/ 5 unidades |
| 3 m | 10 m |
| **cód. 39413** | **cód. 39439** |
| Cx. c/ 6 unidades | Cx. c/ 4 unidades |

Corpo: branco
Fundo: branco
Anel: branco
Plug: branco

| 2 m | 5 m |
|---|---|
| **cód. 39392** | **cód. 39418** |
| Cx. c/ 6 unidades | Cx. c/ 5 unidades |
| 3 m | 10 m |
| **cód. 39405** | **cód. 39431** |
| Cx. c/ 6 unidades | Cx. c/ 4 unidades |

Corpo: branco
Fundo: branco
Anel: roxo, verde laranja
Plug: branco

| 2 m | 5 m |
|---|---|
| **cód. 39485** | **cód. 39491** |
| Cx. c/ 6 unidades | Cx. c/ 5 unidades |
| 3 m | 10 m |
| **cód. 39488** | **cód. 39494** |
| Cx. c/ 6 unidades | Cx. c/ 4 unidades |

Feito com Carinho

Mec-Tronic COMPONENTS

# Extensão Mini 2P

Corpo: branco
Fundo: azul
Anel: azul
Plug: branco + azul

10A 250V~ Segurança

**2M C-P - 2x0,50**
**cód. 39293**
Cx. c/ 8 unidades

**3M C-P - 2x0,75**
**cód. 39317**
Cx. c/ 8 unidades

**5M C-P - 2x0,75**
**cód. 39329**
Cx. c/ 8 unidades

**10M C-P - 2x0,75**
**cód. 39341**
Cx. c/ 6 unidades

Corpo: branco
Fundo: branco
Anel: branco
Plug: branco

10A 250V~ Segurança

**2M C-P - 2x0,50**
**cód. 39294**
Cx. c/ 8 unidades

**3M C-P - 2x0,75**
**cód. 39318**
Cx. c/ 8 unidades

**5M C-P - 2x0,75**
**cód. 39330**
Cx. c/ 8 unidades

**10M C-P - 2x0,75**
**cód. 39366**
Cx. c/ 6 unidades

Corpo: preto
Fundo: branco
Anel: branco
Plug: preto + branco

10A 250V~ Segurança

**2M C-P - 2x0,50**
**cód. 39295**
Cx. c/ 8 unidades

**3M C-P - 2x0,75**
**cód. 39319**
Cx. c/ 8 unidades

**5M C-P - 2x0,75**
**cód. 39331**
Cx. c/ 8 unidades

**10M C-P - 2x0,75**
**cód. 39367**
Cx. c/ 6 unidades

Corpo: vermelho
Fundo: branco
Anel: branco
Plug: branco + vermelho

10A 250V~ Segurança

**2M C-P - 2x0,50**
**cód. 39296**
Cx. c/ 8 unidades

**3M C-P - 2x0,75**
**cód. 39320**
Cx. c/ 8 unidades

**5M C-P - 2x0,75**
**cód. 39332**
Cx. c/ 8 unidades

**10M C-P - 2x0,75**
**cód. 39368**
Cx. c/ 6 unidades

Corpo: cinza
Fundo: cinza
Anel: cinza
Plug: cinza

10A 250V~ Segurança

**2M C-P - 2x0,50**
**cód. 39297**
Cx. c/ 8 unidades

**3M C-P - 2x0,75**
**cód. 39321**
Cx. c/ 8 unidades

**5M C-P - 2x0,75**
**cód. 39333**
Cx. c/ 8 unidades

**10M C-P - 2x0,75**
**cód. 39369**
Cx. c/ 6 unidades

Corpo: cinza
Fundo: cinza
Anel: laranja
Plug: laranja + cinza

10A 250V~ Segurança

**2M C-P - 2x0,50**
**cód. 39298**
Cx. c/ 8 unidades

**3M C-P - 2x0,75**
**cód. 39322**
Cx. c/ 8 unidades

**5M C-P - 2x0,75**
**cód. 39334**
Cx. c/ 8 unidades

**10M C-P - 2x0,75**
**cód. 39370**
Cx. c/ 6 unidades

Corpo: cinza
Fundo: cinza
Anel: lilás
Plug: cinza + lilás

10A 250V~ Segurança

**2M C-P - 2x0,50**
**cód. 39299**
Cx. c/ 8 unidades

**3M C-P - 2x0,75**
**cód. 39323**
Cx. c/ 8 unidades

**5M C-P - 2x0,75**
**cód. 39335**
Cx. c/ 8 unidades

**10M C-P - 2x0,75**
**cód. 39371**
Cx. c/ 6 unidades

Corpo: cinza
Fundo: cinza
Anel: verde limão
Plug: cinza + verde limão

10A 250V~ Segurança

**2M C-P - 2x0,50**
**cód. 39300**
Cx. c/ 8 unidades

**3M C-P - 2x0,75**
**cód. 39324**
Cx. c/ 8unidades

**5M C-P - 2x0,75**
**cód. 39336**
Cx. c/ 8 unidades

**10M C-P - 2x0,75**
**cód. 39372**
Cx. c/ 6 unidades

Corpo: branco
Fundo: preto
Anel: preto
Plug: preto + branco

10A 250V~ Segurança

**2M C-P - 2x0,50**
**cód. 39301**
Cx. c/ 8 unidades

**3M C-P - 2x0,75**
**cód. 39325**
Cx. c/ 8unidades

**5M C-P - 2x0,75**
**cód. 39337**
Cx. c/ 8 unidades

**10M C-P - 2x0,75**
**cód. 39373**
Cx. c/ 6 unidades

Corpo: vermelho
Fundo: preto
Anel: preto
Plug: preto + vermelho

10A 250V~ Segurança

**2M C-P - 2x0,50**
**cód. 39303**
Cx. c/ 8 unidades

**3M C-P - 2x0,75**
**cód. 39327**
Cx. c/ 8 unidades

**5M C-P - 2x0,75**
**cód. 39339**
Cx. c/ 8 unidades

**10M C-P - 2x0,75**
**cód. 39375**
Cx. c/ 6 unidades

Corpo: preto
Fundo: preto
Anel: preto
Plug: preto

10A 250V~ Segurança

**2M C-P - 2x0,50**
**cód. 39302**
Cx. c/ 8 unidades

**3M C-P - 2x0,75**
**cód. 39326**
Cx. c/ 8 unidades

**5M C-P - 2x0,75**
**cód. 39338**
Cx. c/ 8 unidades

**10M C-P - 2x0,75**
**cód. 39374**
Cx. c/ 6 unidades

Corpo: amarelo
Fundo: verde
Anel: verde
Plug: verde + amarelo

10A 250V~ Segurança

**2M C-P - 2x0,50**
**cód. 39304**
Cx. c/ 8 unidades

**3M C-P - 2x0,75**
**cód. 39328**
Cx. c/ 8 unidades

**5M C-P - 2x0,75**
**cód. 39340**
Cx. c/ 8 unidades

**10M C-P - 2x0,75**
**cód. 39376**
Cx. c/ 6 unidades

Feito com Carinho

Mec-Tronic
COMPONENTS

# Extensão 2P+T Cabo PP Chato

**C-PP 3x0,75**
Corpo: branco
Fundo: azul
Anel: azul
Plug: azul + branco

3 m
**cód. 39342**
Cx. c/ 6 unidades

10 m
**cód. 39513**
Cx. c/ 4 unidades

5 m
**cód. 39500**
Cx. c/ 5 unidades

**C-PP 3x0,75**
Corpo: vermelho
Fundo: branco
Anel: branco
Plug: branco + vermelho

3 m
**cód. 39346**
Cx. c/ 6 unidades

10 m
**cód. 39517**
Cx. c/ 4 unidades

5 m
**cód. 39504**
Cx. c/ 5 unidades

**C-PP 3x0,75**
Corpo: branco
Fundo: azul
Anel: vermelho, verde e amarelo
Plug: branco + azul

3 m
**cód. 39343**
Cx. c/ 6 unidades

10 m
**cód. 39514**
Cx. c/ 4 unidades

5 m
**cód. 39501**
Cx. c/ 5 unidades

**C-PP 3x0,75**
Corpo: cinza
Fundo: cinza
Anel: cinza
Plug: cinza

3 m
**cód. 39347**
Cx. c/ 6 unidades

10 m
**cód. 39518**
Cx. c/ 4 unidades

5 m
**cód. 39505**
Cx. c/ 5 unidades

**C-PP 3x0,75**
Corpo: branco
Fundo: branco
Anel: branco
Plug: branco

3 m
**cód. 39344**
Cx. c/ 6 unidades

10 m
**cód. 39515**
Cx. c/ 4 unidades

5 m
**cód. 39502**
Cx. c/ 5 unidades

**C-PP 3x0,75**
Corpo: cinza
Fundo: cinza
Anel: laranja
Plug: laranja + cinza

3 m
**cód. 39348**
Cx. c/ 6 unidades

10 m
**cód. 39519**
Cx. c/ 4 unidades

5 m
**cód. 39506**
Cx. c/ 5 unidades

**C-PP 3x0,75**
Corpo: preto
Fundo: branco
Anel: branco
Plug: preto + branco

3 m
**cód. 39345**
Cx. c/ 6 unidades

10 m
**cód. 39516**
Cx. c/ 4 unidades

5 m
**cód. 39503**
Cx. c/ 5 unidades

**C-PP 3x0,75**
Corpo: cinza
Fundo: cinza
Anel: lilás
Plug: cinza + lilás

3 m
**cód. 39349**
Cx. c/ 6 unidades

10 m
**cód. 39520**
Cx. c/ 4 unidades

5 m
**cód. 39507**
Cx. c/ 5 unidades

# Extensão 2P+T Cabo PP Chato

**C-PP 3x0,75**
Corpo: cinza
Fundo: cinza
Anel: verde limão
Plug: cinza + verde limão

3 m
**cód. 39350**
Cx. c/ 6 unidades

10 m
**cód. 39521**
Cx. c/ 4 unidades

5 m
**cód. 39508**
Cx. c/ 5 unidades

**C-PP 3x0,75**
Corpo: vermelho
Fundo: preto
Anel: preto
Plug: preto + vermelho

3 m
**cód. 39498**
Cx. c/ 6 unidades

10 m
**cód. 39524**
Cx. c/ 4 unidades

5 m
**cód. 39511**
Cx. c/ 5 unidades

**C-PP 3x0,75**
Corpo: branco
Fundo: preto
Anel: preto
Plug: preto + branco

3 m
**cód. 39351**
Cx. c/ 6 unidades

10 m
**cód. 39522**
Cx. c/ 4 unidades

5 m
**cód. 39509**
Cx. c/ 5 unidades

**C-PP 3x0,75**
Corpo: amarelo
Fundo: verde
Anel: verde
Plug: verde + amarelo

3 m
**cód. 39499**
Cx. c/ 6 unidades

10 m
**cód. 39525**
Cx. c/ 4 unidades

5 m
**cód. 39512**
Cx. c/ 5 unidades

**C-PP 3x0,75**
Corpo: preto
Fundo: preto
Anel: preto
Plug: preto

3 m
**cód. 39352**
Cx. c/ 6 unidades

10 m
**cód. 39523**
Cx. c/ 4 unidades

5 m
**cód. 39510**
Cx. c/ 5 unidades

**C-PP 3x0,75**
Corpo: branco
Fundo: branco
Anel: roxo, verde laranja
Plug: branco

3 m
**cód. 39769**
Cx. c/ 6 unidades

10 m
**cód. 39771**
Cx. c/ 4 unidades

5 m
**cód. 39770**
Cx. c/ 5 unidades

# Extensão 2P+T Cabo PP Redondo

**PP 3x0,75**
Corpo: branco
Fundo: azul
Anel: azul
Plug: azul + branco

3 m
**cód. 39267**
Cx. c/ 6 unidades

5 m
**cód. 39280**
Cx. c/ 5 unidades

**PP 3x0,75**
Corpo: vermelho
Fundo: branco
Anel: branco
Plug: branco + vermelho

3 m
**cód. 39271**
Cx. c/ 6 unidades

5 m
**cód. 39284**
Cx. c/ 5 unidades

**PP 3x0,75**
Corpo: branco
Fundo: azul
Anel: vermelho, verde e amarelo
Plug: branco + azul

3 m
**cód. 39268**
Cx. c/ 6 unidades

5 m
**cód. 39281**
Cx. c/ 5 unidades

**PP 3x0,75**
Corpo: cinza
Fundo: cinza
Anel: cinza
Plug: cinza

3 m
**cód. 39272**
Cx. c/ 6 unidades

5 m
**cód. 39285**
Cx. c/ 5 unidades

Feito com Carinho

Mec-Tronic
COMPONENTS

# Extensão 2P+T Cabo PP Redondo

**PP 3x0,75**
Corpo: branco
Fundo: branco
Anel: branco
Plug: branco

| 3 m | 5 m |
|---|---|
| **cód. 39269** | **cód. 39282** |
| Cx. c/ 6 unidades | Cx. c/ 5 unidades |

**PP 3x0,75**
Corpo: cinza
Fundo: cinza
Anel: laranja
Plug: laranja + cinza

| 3 m | 5 m |
|---|---|
| **cód. 39273** | **cód. 39286** |
| Cx. c/ 6 unidades | Cx. c/ 5 unidades |

**PP 3x0,75**
Corpo: preto
Fundo: branco
Anel: branco
Plug: preto + branco

| 3 m | 5 m |
|---|---|
| **cód. 39270** | **cód. 39283** |
| Cx. c/ 6 unidades | Cx. c/ 5 unidades |

**PP 3x0,75**
Corpo: cinza
Fundo: cinza
Anel: lilás
Plug: cinza + lilás

| 3 m | 5 m |
|---|---|
| **cód. 39274** | **cód. 39287** |
| Cx. c/ 6 unidades | Cx. c/ 5 unidades |

**PP 3x0,75**
Corpo: cinza
Fundo: cinza
Anel: verde limão
Plug: cinza + verde limão

| 3 m | 5 m |
|---|---|
| **cód. 39275** | **cód. 39288** |
| Cx. c/ 6 unidades | Cx. c/ 5 unidades |

**PP 3x0,75**
Corpo: vermelho
Fundo: preto
Anel: preto
Plug: preto + vermelho

| 3 m | 5 m |
|---|---|
| **cód. 39278** | **cód. 39291** |
| Cx. c/ 6 unidades | Cx. c/ 5 unidades |

**PP 3x0,75**
Corpo: branco
Fundo: preto
Anel: preto
Plug: preto + branco

| 3 m | 5 m |
|---|---|
| **cód. 39276** | **cód. 39289** |
| Cx. c/ 6 unidades | Cx. c/ 5 unidades |

**PP 3x0,75**
Corpo: amarelo
Fundo: verde
Anel: verde
Plug: verde + amarelo

| 3 m | 5 m |
|---|---|
| **cód. 39279** | **cód. 39292** |
| Cx. c/ 6 unidades | Cx. c/ 5 unidades |

**PP 3x0,75**
Corpo: preto
Fundo: preto
Anel: preto
Plug: preto

| 3 m | 5 m |
|---|---|
| **cód. 39277** | **cód. 39290** |
| Cx. c/ 6 unidades | Cx. c/ 5 unidades |

**PP 3x0,75**
Corpo: branco
Fundo: branco
Anel: roxo, verde laranja
Plug: branco

| 3 m | 5 m |
|---|---|
| **cód. 39772** | **cód. 39773** |
| Cx. c/ 6 unidades | Cx. c/ 5 unidades |

# Cordão Prolongador Cabo PP Chato 0,75mm² (Macho + Fêmea) 2P+T 10A e 20A/250V

## Preto

| 3 m | | 5 m | | 10 m | | 20 m |
|---|---|---|---|---|---|---|
| 10A 250V~ | 20A 250V~ | 10A 250V~ | 20A 250V~ | 10A 250V~ | 20A 250V~ | 20A 250V~ |
| cód.91031 unidade | cód.91099 unidade | cód.91033 unidade | cód.91104 unidade | cód.91035 unidade | cód.91109 unidade | cód.91114 unidade |
| cód.91032 Cx. c/ 10 unidades | cód.91119 Cx. c/ 10 unidades | cód.91034 Cx. c/ 08 unidades | cód.91124 Cx. c/ 08 unidades | cód.91036 Cx. c/ 05 unidades | cód.91129 Cx. c/ 05 unidades | cód.91134 Cx. c/ 03 unidades |

## Cinza

| 3 m | | 5 m | | 10 m | | 20 m |
|---|---|---|---|---|---|---|
| 10A 250V~ | 20A 250V~ | 10A 250V~ | 20A 250V~ | 10A 250V~ | 20A 250V~ | 20A 250V~ |
| cód.91045 unidade | cód.91097 unidade | cód.91047 unidade | cód.91102 unidade | cód.91049 unidade | cód.91107 unidade | cód.91112 unidade |
| cód.91046 Cx. c/ 10 unidades | cód.91117 Cx. c/ 10 unidades | cód.91048 Cx. c/ 08 unidades | cód.91122 Cx. c/ 08 unidades | cód.91050 Cx. c/ 05 unidades | cód.91127 Cx. c/ 05 unidades | cód.91132 Cx. c/ 03 unidades |

## Preto/Branco

| 3 m | | 5 m | | 10 m | | 20 m |
|---|---|---|---|---|---|---|
| 10A 250V~ | 20A 250V~ | 10A 250V~ | 20A 250V~ | 10A 250V~ | 20A 250V~ | 20A 250V~ |
| cód.91059 unidade | cód.91100 unidade | cód.91061 unidade | cód.91105 unidade | cód.91063 unidade | cód.91110 unidade | cód.91115 unidade |
| cód.91060 Cx. c/ 10 unidades | cód.91120 Cx. c/ 10 unidades | cód.91062 Cx. c/ 08 unidades | cód.91125 Cx. c/ 08 unidades | cód.91064 Cx. c/ 05 unidades | cód.91130 Cx. c/ 05 unidades | cód.91135 Cx. c/ 03 unidades |

## Preto/Verde

| 3 m | | 5 m | | 10 m | | 20 m |
|---|---|---|---|---|---|---|
| 10A 250V~ | 20A 250V~ | 10A 250V~ | 20A 250V~ | 10A 250V~ | 20A 250V~ | 20A 250V~ |
| cód.91073 unidade | cód.91101 unidade | cód.91075 unidade | cód.91106 unidade | cód.91077 unidade | cód.91111 unidade | cód.91116 unidade |
| cód.91074 Cx. c/ 10 unidades | cód.91121 Cx. c/ 10 unidades | cód.91076 Cx. c/ 08 unidades | cód.91126 Cx. c/ 08 unidades | cód.91078 Cx. c/ 05 unidades | cód.91131 Cx. c/ 05 unidades | cód.91136 Cx. c/ 03 unidades |

## Laranja/Preto

| 3 m | | 5 m | | 10 m | | 20 m |
|---|---|---|---|---|---|---|
| 10A 250V~ | 20A 250V~ | 10A 250V~ | 20A 250V~ | 10A 250V~ | 20A 250V~ | 20A 250V~ |
| cód.91087 unidade | cód.91098 unidade | cód.91089 unidade | cód.91103 unidade | cód.91091 unidade | cód.91108 unidade | cód.91113 unidade |
| cód.91088 Cx. c/ 10 unidades | cód.91118 Cx. c/ 10 unidades | cód.91090 Cx. c/ 08 unidades | cód.91123 Cx. c/ 08 unidades | cód.91092 Cx. c/ 05 unidades | cód.91128 Cx. c/ 05 unidades | cód.91133 Cx. c/ 03 unidades |

# Linha Potes Plásticos

## Completa e resistente.

Durabilidade e qualidade,
aplicável em qualquer ambiente.

Todos os itens de instalação deve
ser montado por um profissional (eletricista)
dentro das normas especificas do produto.
Produtos com garantia contra defeitos de fabricação
e funcionalidade, dentro das especificações do produto.

Mec-Tronic
COMPONENTS

CINCO ANOS DE GARANTIA · 5

REFIL

POTE PEQUENO

POTE GRANDE

## Adaptador universal 2P + T para tomada NBR 14136

10A 250V~ Segurança

Refil
**cód. 39238**
Emb. com 10 unidades

Pote pequeno
**cód. 39236**
Pote com 24 unidades

Pote grande
**cód. 39237**
Pote com 35 unidades

## Adaptador 2P para tomada NBR 14136

10A 250V~ Segurança

Refil
**cód. 39176**
Emb. com 10 unidades

Pote pequeno
**cód. 39177**
Pote com 70 unidades

Pote grande
**cód. 39178**
Pote com 110 unidades

## Adaptador reverso 2P + T

15A 250V~ Segurança

Refil
**cód. 39241**
Emb. com 10 unidades

Pote pequeno
**cód. 39239**
Pote com 28 unidades

Pote grande
**cód. 39240**
Pote com 42 unidades

## Prolongador fêmea 2P NBR 14136

10A 250V~ Segurança

Refil
**cód. 39070**
Emb. com 10 unidades

Pote pequeno
**cód. 39066**
Pote com 30 unidades

Pote grande
**cód. 39067**
Pote com 50 unidades

## Plugue triangular 2P NBR 14136

10A 250V~ Segurança

Refil
**cód. 39039**
Emb. com 10 unidades

Pote pequeno
**cód. 39037**
Pote com 50 unidades

Pote grande
**cód. 39036**
Pote com 80 unidades

## Plugue 3 saídas 2P NBR 14136

10A 250V~ Segurança

Refil
**cód. 39198**
Emb. com 10 unidades

Pote pequeno
**cód. 39230**
Pote com 15 unidades

Pote grande
**cód. 39231**
Pote com 25 unidades

## Plugue 180º 2P NBR 14136

10A 250V~ Segurança

Refil
**cód. 39229**
Emb. com 10 unidades

Pote pequeno
**cód. 39227**
Pote com 50 unidades

Pote grande
**cód. 39228**
Pote com 80 unidades

## Plugue 180º 2P NBR 14136

20A 250V~ Segurança

Refil
**cód. 39251**
Emb. com 10 unidades

Pote pequeno
**cód. 39249**
Pote com 45 unidades

Pote grande
**cód. 39250**
Pote com 70 unidades

Feito com Carinho

Mec-Tronic
COMPONENTS

## Plugue 180° 2P+T NBR 14136

10A 250V~ Segurança

Refil
**cód. 39248**
Emb. com 10 unidades

Pote pequeno
**cód. 39246**
Pote com 45 unidades

Pote grande
**cód. 39247**
Pote com 65 unidades

## Plugue 180° 2P+T NBR 14136

20A 250V~ Segurança

Refil
**cód. 39254**
Emb. com 10 unidades

Pote pequeno
**cód. 39252**
Pote com 40 unidades

Pote grande
**cód. 39253**
Pote com 60 unidades

## Plugue retangular 2P NBR 14136

10A 250V~ Segurança

Refil
**cód. 39038**
Emb. com 10 unidades

Pote pequeno
**cód. 39035**
Pote com 70 unidades

Pote grande
**cód. 39034**
Pote com 110 unidades

## 3 saídas 3P NBR 14136

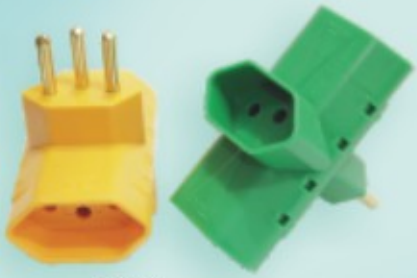

10A 250V~ Segurança

Refil
**cód. 39676**
Emb. com 10 unidades

Pote pequeno
**cód. 39674**
Pote com 15 unidades

Pote grande
**cód. 39675**
Pote com 23 unidades

## POTES FITAS ISOLANTE

| CÓD | DESCRIÇÃO |
|---|---|
| 30244 | POTE GD FITA ISOLANTE VERDE 0,13X19X5 C/48 PÇS (C/EMBALAGEM) |
| 30245 | POTE GD FITA ISOLANTE VERDE 0,13X19X10 C/36 PÇS (C/EMBALAGEM) |
| 30246 | POTE GD FITA ISOLANTE VERDE 0,13X19X20 C/24 PÇS (C/EMBALAGEM) |
| 30247 | POTE PEQ FITA ISOLANTE VERDE 0,13X19X5 C/30 PÇS (C/EMBALAGEM) |
| 30248 | POTE PEQ FITA ISOLANTE VERDE O 0,13X19X10 C/24 PÇS (C/EMBALAGEM) |
| 30249 | POTE PEQ FITA ISOLANTE VERDE 0,13X19X20 C/18 PÇS (C/EMBALAGEM) |
| 30250 | POTE GD FITA ISOLANTE VERMELHA 0,13X19X5 C/48 PÇS (C/EMBALAGEM) |
| 30251 | POTE GD FITA ISOLANTE VERMELHA 0,13X19X10 C/36 PÇS (C/EMBALAGEM) |
| 30252 | POTE GD FITA ISOLANTE VERMELHA 0,13X19X20 C/24 PÇS (C/EMBALAGEM) |
| 30253 | POTE PEQ FITA ISOLANTE VERMELHA 0,13X19X5 C/30 PÇS (C/EMBALAGEM) |
| 30254 | POTE PEQ FITA ISOLANTE VERMELHA O 0,13X19X10 C/24 PÇS (C/EMBALAGEM) |
| 30255 | POTE PEQ FITA ISOLANTE VERMELHA 0,13X19X20 C/18 PÇS (C/EMBALAGEM) |
| 30256 | POTE GD FITA ISOLANTE AZUL 0,13X19X5 C/48 PÇS (C/EMBALAGEM) |
| 30257 | POTE GD FITA ISOLANTE AZUL 0,13X19X10 C/36 PÇS (C/EMBALAGEM) |
| 30258 | POTE GD FITA ISOLANTE AZUL 0,13X19X20 C/24 PÇS (C/EMBALAGEM) |
| 30259 | POTE PEQ FITA ISOLANTE AZUL 0,13X19X5 C/30 PÇS (C/EMBALAGEM) |
| 30260 | POTE PEQ FITA ISOLANTE AZUL 0,13X19X10 C/24 PÇS (C/EMBALAGEM) |
| 30261 | POTE PEQ FITA ISOLANTE AZUL 0,13X19X20 C/18 PÇS (C/EMBALAGEM) |
| 30262 | POTE GD FITA ISOLANTE COLORIDA 0,13X19X5 C/48 PÇS (C/EMBALAGEM) |
| 30263 | POTE GD FITA ISOLANTE COLORIDA 0,13X19X10 C/36 PÇS (C/EMBALAGEM) |
| 30264 | POTE GD FITA ISOLANTE COLORIDA 0,13X19X20 C/24 PÇS (C/EMBALAGEM) |
| 30265 | POTE PEQ FITA ISOLANTE COLORIDA 0,13X19X5 C/30 PÇS (C/EMBALAGEM) |
| 30266 | POTE PEQ FITA ISOLANTE COLORIDA 0,13X19X10 C/24 PÇS (C/EMBALAGEM) |
| 30267 | POTE PEQ FITA ISOLANTE COLORIDA 0,13X19X20 C/18 PÇS (C/EMBALAGEM) |
| 30100 | POTE PEQ FITA ISOLANTE PRETA 0,13X19X5 C/30 PÇS (C/EMBALAGEM) |
| 30101 | POTE PEQ FITA ISOLANTE PRETA 0,13X19X10 C/24 PÇS (C/EMBALAGEM) |
| 30102 | POTE PEQ FITA ISOLANTE PRETA 0,13X19X20 C/18 PÇS (C/EMBALAGEM) |
| 30111 | POTE GD FITA ISOLANTE PRETA 0,13X19X5 C/48 PÇS (C/EMBALAGEM) |
| 30112 | POTE GD FITA ISOLANTE PRETA 0,13X19X10 C/36 PÇS (C/EMBALAGEM) |
| 30113 | POTE GD FITA ISOLANTE PRETA 0,13X19X20 C/24 PÇS (C/EMBALAGEM) |

Linha **Caixas**
PAT.

# Caixas de Proteção, Distribuição e Interligação

## Compatível com disjuntores DIN e NEMA.

Utilizam disjuntores monopolar e ou bipolar
com caixa e tampa em poliestireno de alto impacto.

Todos os itens de instalação deve
ser montado por um profissional (eletricista)
dentro das normas especificas do produto.
Produtos com garantia contra defeitos de fabricação
e funcionalidade, dentro das especificações do produto.

Mec-Tronic
COMPONENTS

CINCO ANOS DE GARANTIA 5

Feito com Carinho

Mec-Tronic COMPONENTS

# Caixas de Proteção

## CAIXAS DE EMBUTIR

10A 250V~

Caixa com
tomada 2P+T
NBR 14136 branca
**cód. 70011**

20A 250V~

Caixa
com tomada 2P+T
NBR 14136 branca
**cód. 70013**

Caixa com 04 unidades

10A 250V~

Caixa
com tomada 2P+T
NBR 14136 preta
**cód. 70012**

20A 250V~

Caixa
com tomada 2P+T
NBR 14136 preta
**cód. 70014**

Caixa com 04 unidades

20A 250V~

Caixa
com tomada 2P+T vermelha
NBR 14136
**cód. 70021**

Caixa com 04 unidades

Caixa para tomada
2P+T NBR 14136
**cód. 70020**

Caixa com 04 unidades

## CAIXAS DE SOBREPOR

10A 250V~

Caixa
com tomada 2P+T
NBR 14136 branca
**cód. 70015**

20A 250V~

Caixa
com tomada 2P+T
NBR 14136 branca
**cód. 70017**

Caixa com 04 unidades

10A 250V~

Caixa
com tomada 2P+T
NBR 14136 preta
**cód. 70016**

20A 250V~

Caixa
com tomada 2P+T
NBR 14136 preta
**cód. 70018**

Caixa com 04 unidades

20A 250V~

Caixa
com tomada 2P+T vermelha
NBR 14136
**cód. 70022**

Caixa com 04 unidades

Caixa para tomada
2P+T NBR 14136
**cód. 70019**

Caixa com 04 unidades

# Caixas de Distribuição

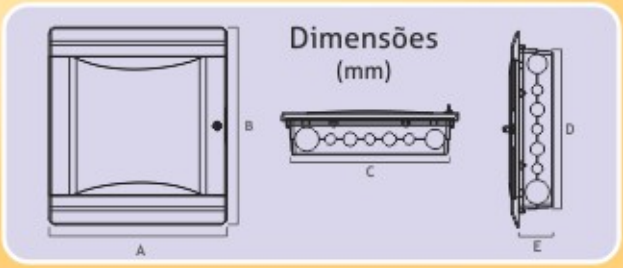


**Caixa de embutir em material plástico compatível com disjuntores padrão DIN ou NEMA.**

Embalagem com 1 unidade

**4 disjuntores NEMA ou 7 DIN**

**cód. 71026** Branca + tampa fumê

**cód. 71027** Branca + tampa branca

Caixa com 18 unidades

**Dimensões:** A 175 B 175 C 140 D 130 E 98 Fileiras: 1x4 / 1x7

**6 disjuntores NEMA ou 9 DIN**

**cód. 71002** Branca + tampa fumê

**cód. 71003** Branca + tampa branca

**Dimensões:** A 215 B 275 C 157 D 237 E 94 Fileiras: 1x6 / 1x9

**Barramento alongado para cx de disjuntor**

**cód. 71025**
**1 unidade**

**Barramento terra para caixas de disjuntores 71002 e 71003**

**cód. 71001**
**1 unidade**

**9 disjuntores NEMA**

**cód. 71006** Branca + tampa branca

**cód. 71008** Branca + tampa fumê

**Dimensões:** A 310 B 235 C 280 D 200 E 80 Fileiras: 1x9

**OU**

**13 disjuntores DIN**

**cód. 71010** Branca + tampa branca

**cód. 71011** Branca + tampa fumê

**Dimensões:** A 310 B 235 C 280 D 200 E 80 Fileiras: 1x13

**FOTOS ILUSTRATIVAS. DISJUNTORES COMERCIALIZADOS SEPARADAMENTE.**

# Caixas de Distribuição

## Caixa de embutir em material plástico compatível com disjuntores padrão DIN ou NEMA.

Embalagem com 1 unidade

**18 disjuntores NEMA**

**cód. 71016** Branca + tampa branca

**cód. 71017** Branca + tampa fumê

**Dimensões:** A 310 D 350
B 385 E 80
C 280 Fileiras: 2x9

**OU**

**26 disjuntores DIN**

**cód. 71022** Branca + tampa branca

**cód. 71023** Branca + tampa fumê

**Dimensões:** A 310 D 350
B 385 E 80
C 280 Fileiras: 2x13

**14 disjuntores NEMA**

**cód. 71013** Branca + tampa branca

**cód. 71014** Branca + tampa fumê

**Dimensões:** A 260 D 350
B 385 E 80
C 223 Fileiras: 2x7

**OU**

**20 disjuntores DIN**

**cód. 71019** Branca + tampa branca

**cód. 71020** Branca + tampa fumê

**Dimensões:** A 260 D 350
B 385 E 80
C 223 Fileiras: 2x10

**FOTOS ILUSTRATIVAS. DISJUNTORES COMERCIALIZADOS SEPARADAMENTE.**

# Caixas de Distribuição

## Caixa de embutir em material plástico compatível com disjuntores padrão DIN ou NEMA.

Embalagem com 1 unidade

FOTOS ILUSTRATIVAS. Disjuntores comercializados separadamente.

**38+2 disjuntores DIN**

**cód. 71004** Branca + tampa branca

**cód. 71005** Branca + tampa fumê

**cód. 71007** Prata + tampa fumê

**Dimensões:** A 450 D 406
B 510 E 88
C 406 Fileiras: 2x20

**OU**

**28 disjuntores NEMA**

**cód. 71024** Branca + tampa branca

**cód. 71021** Branca + tampa fumê

**Dimensões:** A 450 D 406
B 510 E 88
C 406 Fileiras: 2x14

**Vantagens**

- Possibilita instalação em paredes de alvenaria ou drywall.
- Porta reversível com abertura de 180º.
- Contém suporte metálico (galvanizado, com pintura epóxi) que permite um perfeito alinhamento e eventual correção de profundidade, proporcionando um acabamento perfeito.
- Design moderno.

Dimensões (mm)

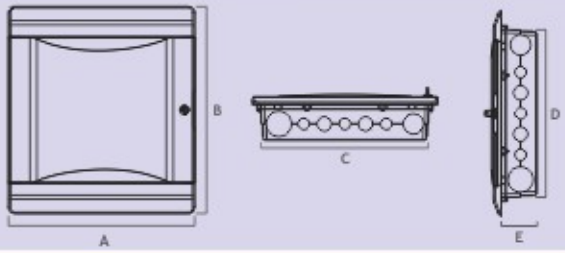


**FOTOS ILUSTRATIVAS. DISJUNTORES COMERCIALIZADOS SEPARADAMENTE.**

Feito com Carinho

Mec-Tronic COMPONENTS

# Caixas de Interligação

**Ideal para apartamentos, pequenos escritórios e edifícios que necessitam centralizar os dispositivos e a distribuição de Voz (telefone e interfone), Dados (internet e rede) e Imagem (TV e TV a Cabo/Satélite).**

Embalagem com 1 unidade

Dimensões (mm)

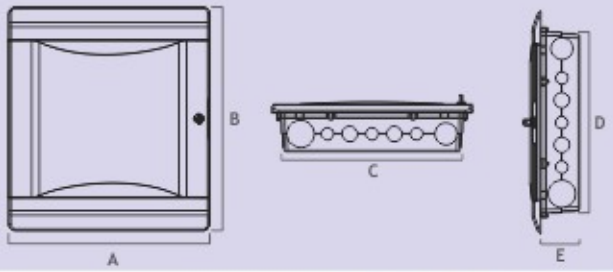


**Vantagens**

- Rapidez e facilidade de instalação, fundo desmontável em quatro partes para fixação de componentes.
- Abrigo seguro e em dimensões adequadas para os equipamentos.
- Eliminação de emendas e divisões no cabeamento, diminuindo o ruído e melhorando a qualidade do sinal.
- Facilidade na identificação de eventual problema.
- Total facilidade para identificação de ramais.
- Com três pontos de tomada de força, permitindo assim a ligação de mais de um equipamento.
- Design moderno.

**VDI 40**

**cód. 72001** Branca + tampa branca

**cód. 72002** Branca + tampa fumê

**cód. 72004** Prata + tampa fumê

**Dimensões:** A 450 D 406
B 510 E 88
C 406

**Tomada DIN 20A/250V**

20A 250V~

**cód. 39213**

A tomada DIN tem o formato de um disjuntor DIN, o que possibilita a sua instalação no centro de distribuição no mesmo trilho com os disjuntores DIN, interligando com maior segurança os equipamentos móveis.

**Vantagens**

- Aceita equipamentos de 10A até 20A / 250V~
- Corpo em Poliamida 6.0 anti-chama
- Contatos Elétricos em latão

Caixa com 20 unidades

**VDI 30**

**cód. 72003** Branca + tampa branca

**cód. 72005** Branca + tampa fumê

**Dimensões:** A 310 D 350
B 385 E 80
C 280

**Barramento para cx. de disjuntor 40/26/20/13 DIN ou 18/14/09 NEMA**

**Cód. 71001**
1 unidade

**Barramento alongado para cx de disjuntor**

**cód. 71025**
1 unidade

**FOTOS ILUSTRATIVAS. DISJUNTORES COMERCIALIZADOS SEPARADAMENTE.**

# Linha Caixas com Disjuntores

## Soma de qualidade e segurança Mec-Tronic com disjuntores Eletromar.

Disjuntores monopolares, bipolares e tripolares padrão NEMA e IEC/DIN

Todos os itens de instalação deve
ser montado por um profissional (eletricista)
dentro das normas específicas do produto.
Produtos com garantia contra defeitos de fabricação
e funcionalidade, dentro das especificações do produto.

Mec-Tronic
COMPONENTS

CINCO ANOS DE GARANTIA · 5

Feito com Carinho

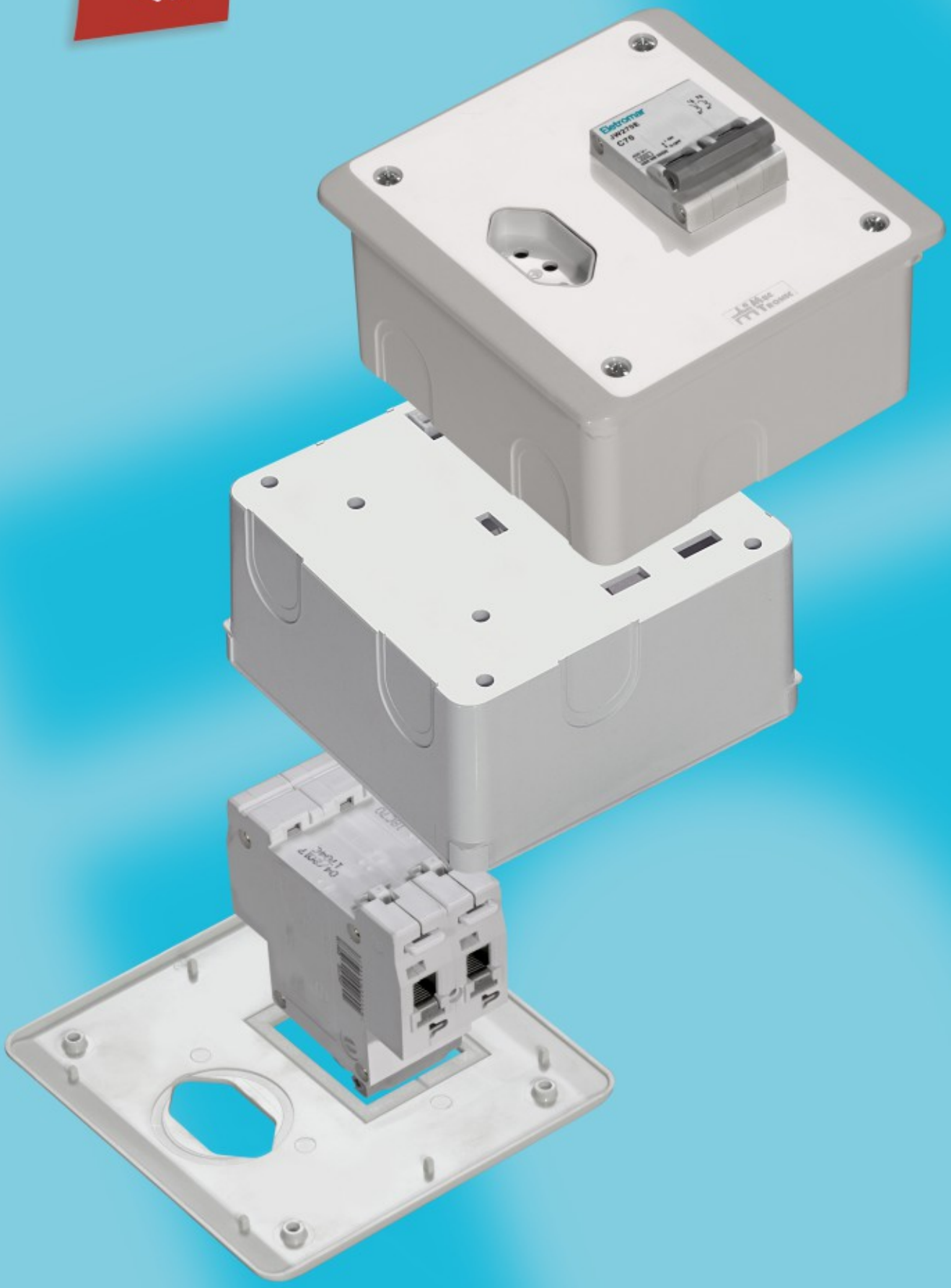

# Caixas com Disjuntores

## Caixa de Proteção Sobrepor + Disjuntor Eletromar padrão NEMA

**Caixa de Proteção sobrepor + Disjuntor NEMA**

Cx. Sob. Disj. 1P 10A
NEMA + Tomada 10A | **cod. 89073**

Cx. Sob. Disj. 1P 15A
NEMA + Tomada 20A | **cod. 89075**

Cx. Sob. Disj. 1P 20A
NEMA + Tomada 20A | **cod. 89077**

Caixa com 4 unidades

**Caixa de Proteção sobrepor + Disjuntor NEMA**

Cx. Sob. Disj. 2P 10A
NEMA + Tomada 10A | **cod. 89074**

Cx. Sob. Disj. 2P 15A
DQE 2015 + Tomada 20A | **cod. 89076**

Cx. Sob. Disj. 2P 20A
NEMA + Tomada 20A | **cod. 89078**

Caixa com 4 unidades

**Caixa de Proteção sobrepor**

Cx. com tomada 2P+T
NBR 14136 10A/250V~ | **cod. 70015**

Cx. com tomada 2P+T
NBR 14136 20A/250V~ | **cod. 70017**

Caixa com 4 unidades

**Caixa de Proteção sobrepor**

Cx. para tomada 2P+T
NBR 14136 e Disjuntor | **cod. 70019**

Caixa com 4 unidades

**Dimensões** (mm)

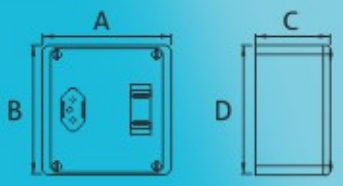


**A 120**
**B 120**
**C 69**
**D120**

## Caixa de Proteção Embutir + Disjuntor Eletromar padrão NEMA

**Caixa de Proteção embutir + Disjuntor IEC/DIN CURVA C**

Cx. Emb. Disj. 1P 10A
DQE 1010 + Tomada 10A | **cod. 89079**

Cx. Emb. Disj. 1P 15A
DQE 1015 + Tomada 20A | **cod. 89081**

Cx. Emb. Disj. 1P 20A
DQE 1020 + Tomada 20A | **cod. 89083**

Caixa com 4 unidades

**Caixa de Proteção embutir + Disjuntor IEC/DIN CURVA C**

Cx. Emb. Disj. 2P 10A
DQE 2010 + Tomada 10A | **cod. 89080**

Cx. Emb. Disj. 2P 15A
DQE 2015 + Tomada 20A | **cod. 89082**

Cx. Emb. Disj. 2P 20A
DQE 2020 + Tomada 20A | **cod. 89084**

Caixa com 4 unidades

**Caixa de Proteção embutir**

Cx. com tomada 2P+T
NBR 14136 10A/250V~ | **cod. 70011**

Cx. com tomada 2P+T
NBR 14136 20A/250V~ | **cod. 70013**

Caixa com 4 unidades

**Caixa de Proteção embutir**

Cx. para tomada 2P+T
NBR 14136 e Disjuntor | **cod. 70020**

Caixa com 4 unidades

**Dimensões** (mm)

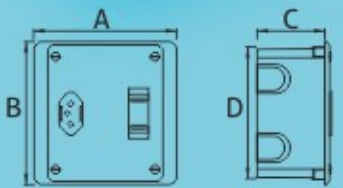


**A 132**
**B 132**
**C 62**
**D121,8**

Feito com Carinho

Mec-Tronic COMPONENTS

## Caixa de Proteção Sobrepor + Disjuntor Eletromar padrão IEC/DIN

**Caixa de Proteção sobrepor + Disjuntor IEC/DIN CURVA C**

| | |
|---|---|
| Cx. Sob. Disj. 1P 10A DIN +Tomada 10A | **cod. 89061** |
| Cx. Sob. Disj. 1P 16A DIN +Tomada 20A | **cod. 89063** |
| Cx. Sob. Disj. 1P 20A DIN +Tomada 20A | **cod. 89065** |
| Cx. Sob. Disj. 1P 25A DIN +Tomada 20A | **cod. 89113** |

Caixa com 4 unidades

**Caixa de Proteção sobrepor + Disjuntor IEC/DIN CURVA C**

| | |
|---|---|
| Cx. Sob. Disj. 2P 10A DIN +Tomada 10A | **cod. 89062** |
| Cx. Sob. Disj. 2P 16A DIN +Tomada 20A | **cod. 89064** |
| Cx. Sob. Disj. 2P 20A DIN +Tomada 20A | **cod. 89066** |

Caixa com 4 unidades

**Caixa de Proteção sobrepor**

| | |
|---|---|
| Cx. com tomada 2P+T NBR 14136 10A/250V~ | **cod. 70015** |
| Cx. com tomada 2P+T NBR 14136 20A/250V~ | **cod. 70017** |

Caixa com 4 unidades

**Caixa de Proteção sobrepor**

| | |
|---|---|
| Cx. para tomada 2P+T NBR 14136 e Disjuntor | **cod. 70019** |

Caixa com 4 unidades

**Dimensões** (mm)

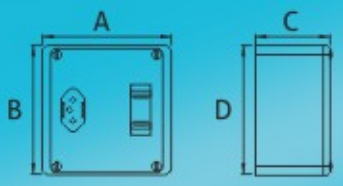


**A 120**
**B 120**
**C 69**
**D120**

## Caixa de Proteção Embutir + Disjuntor Eletromar padrão IEC/DIN

**Caixa de Proteção embutir + Disjuntor IEC/DIN CURVA C**

| | |
|---|---|
| Cx. Emb. Disj. 1P 10A DIN +Tomada 10A | **cod. 89067** |
| Cx. Emb. Disj. 1P 16A DIN +Tomada 20A | **cod. 89069** |
| Cx. Emb. Disj. 1P 20A DIN +Tomada 20A | **cod. 89071** |
| Cx. Emb. Disj. 1P 25A DIN +Tomada 20A | **cod. 89114** |

Caixa com 4 unidades

**Caixa de Proteção embutir + Disjuntor IEC/DIN CURVA C**

| | |
|---|---|
| Cx. Emb. Disj. 2P 10A DIN +Tomada 10A | **cod. 89068** |
| Cx. Emb. Disj. 2P 16A DIN +Tomada 20A | **cod. 89070** |
| Cx. Emb. Disj. 2P 20A DIN +Tomada 20A | **cod. 89072** |

Caixa com 4 unidades

**Caixa de Proteção embutir**

| | |
|---|---|
| Cx. com tomada 2P+T NBR 14136 10A/250V~ | **cod. 70011** |
| Cx. com tomada 2P+T NBR 14136 20A/250V~ | **cod. 70013** |

Caixa com 4 unidades

**Caixa de Proteção embutir**

| | |
|---|---|
| Cx. para tomada 2P+T NBR 14136 e Disjuntor | **cod. 70020** |

Caixa com 4 unidades

**Dimensões** (mm)

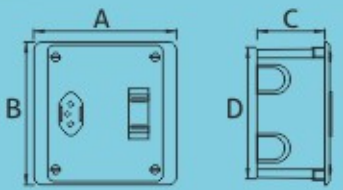


**A 132**
**B 132**
**C 62**
**D121,8**

## CAIXA DE PROTEÇÃO MODULAR PETRA + DISJUNTOR ELETROMAR

**Caixa de Proteção Modular Petra**
Cx. Prot. Sob. Mod. Petra sem disjuntor
+ Tomada 20A BCA
**cod. 73004**

Cx com 04 unidades

**Caixa de Proteção Modular Petra**
Cx. Prot. Sob. Mod. Petra sem disjuntor
+ Tomada 20A VERM
**cod. 73006**

Cx com 04 unidades

**Caixa de Proteção Modular Petra**

Cx. Prot. Sob. Mod. Petra + Disj. 2P 16A
DIN + Tomada 20A BCA **| cod. 89094**
Cx. Prot. Sob. Mod. Petra + Disj. 2P 20A
DIN + Tomada 20A BCA **| cod. 89095**

Cx com 04 unidades

**Caixa de Proteção Modular Petra**

Cx. Prot. Sob. Mod. Petra + Disj. 2P 16A
DIN + tomada 20A VERM **| cod. 89102**
Cx. Prot. Sob. Mod. Petra + Disj. 2P 20A
DIN + Tomada 20A VERM **| cod. 89103**

Cx com 04 unidades

**Caixa de Proteção Modular Petra**

Cx. Prot. Sob. Mod. Petra + Disj. 1P 16A
DIN + Tomada 20A BCA **| cod. 89090**
Cx. Prot. Sob. Mod. Petra + Disj. 1P 20A
DIN + Tomada 20A BCA **| cod. 89091**

Cx com 04 unidades

**Caixa de Proteção Modular Petra**

Cx. Prot. Sob.Mod. Petra + Disj. 1P 16A
DIN + Tomada 20A VERM **| cod. 89098**
Cx. Prot. Sob.Mod. Petra + Disj. 1P 20A
DIN + Tomada 20A VERM **| cod. 89099**

Cx com 04 unidades

**Caixa de Proteção Modular Petra**

Cx. Prot. Sob. Mod. Petra + Disj. 2P 15A
NEMA + Tomada 20A BCA **| cod. 89096**
Cx. Prot. Sob. Mod. Petra + Disj. 2P 20A
NEMA + Tomada 20A BCA **| cod. 89097**

Cx com 04 unidades

**Caixa de Proteção Modular Petra**

Cx. Prot. Sob. Mod. Petra + Disj. 2P 15A
NEMA + Tomada 20A VERM **| cod. 89104**
Cx. Prot. Sob. Mod. Petra + Disj. 2P 20A
NEMA + Tomada 20A VERM **| cod. 89105**

Cx com 04 unidades

**Caixa de Proteção Modular Petra**

Cx. Prot. Sob. Mod. Petra + Disj. 1P 15A
NEMA + Tomada 20A BCA **| cod. 89092**
Cx. Prot. Sob. Mod. Petra + Disj. 1P 20A
NEMA + Tomada 20A BCA **| cod. 89093**

Cx com 04 unidades

**Caixa de Proteção Modular Petra**

Cx. Prot. Sob. Mod. Petra + Disj. 1P 15A
NEMA + Tomada 20A VERM **| cod. 89100**
Cx. Prot. Sob. Mod. Petra + Disj. 1P 20A
NEMA + Tomada 20A VERM **| cod. 89101**

Cx com 04 unidades

Dimensões
(mm)

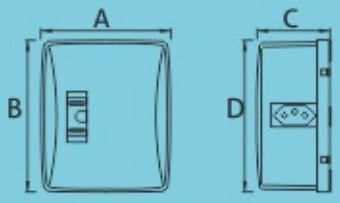


**A 120**
**B 140**
**C 68,1**
**D140**

# CAIXA DE PROTEÇÃO MODULAR PETRA + DISJUNTOR ELETROMAR

**Caixa de Proteção Modular Petra**
Sem disjuntor
**cod. 73003**

Cx com 08 unidades

**Caixa de Proteção Modular Petra**
Cx. Prot. Sob. Mod. Petra + 1 Disj. 1P 16A
DIN **| cod. 89106**
Cx. Prot. Sob. Mod. Petra+ 1 Disj. 1P 20A
DIN **| cod. 89107**

Cx com 08 unidades

**Caixa de Proteção Modular Petra**
Cx. Prot. Sob. Mod. Petra + 2 Disj. 1P 16A
DIN **| cod. 89108**
Cx. Prot. Sob. Mod. Petra + 2 Disj. 1P 20A
DIN **| cod. 89109**

Cx com 08 unidades

**Caixa de Proteção Modular Petra**
Cx. Prot. Sob. Mod. Petra + 1 Disj. 1P 15A
NEMA **| cod. 89110**
Cx. Prot. Sob. Mod. Petra + 1 Disj. 1P 20A
NEMA **| cod. 89111**

Cx com 08 unidades

## Dimensões
(mm)

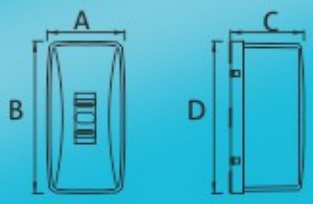


**A 70**
**B 140**
**C 68,1**
**D140**

# Linha Abraçadeiras de Nylon

## Informações Técnicas

Material: Poliamida (Nylon) 6.6
Temperatura de exposição: -20°C a 80°C
Flamabilidade: UL94V-2
Atenção: Após fechada não permite abertura

Mec-Tronic
COMPONENTS

Feito com Carinho

Mec-Tronic
COMPONENTS

# ABRAÇADEIRAS DE NYLON

**Cores:** Natural Preta Cinza Azul Amarelo Verde

**Material:** Poliamida (Nylon) 6.6
**Temperatura de exposição:** -20°C a 80°C
**Flamabilidade:** UL94V-2
**Atenção:** Após fechada não permite abertura

**Tamanho**

**Medidas**

## Informações Técnicas

| Código | Cor | Dimensões | Tensão Mínima de Ruptura | Diâmetro de Amarração | Quantidade por Embalagem |
|---|---|---|---|---|---|
| 92000 | NATURAL | 100 x 2,5 mm | 8kgf / 80 N | 24mm | 30 UNIDADES |
| 92001 | PRETO | 100 x 2,5 mm | 8kgf / 80 N | 24mm | 30 UNIDADES |
| 92002 | AZUL | 100 x 2,5 mm | 8kgf / 80 N | 24mm | 30 UNIDADES |
| 92003 | VERDE | 100 x 2,5 mm | 8kgf / 80 N | 24mm | 30 UNIDADES |
| 92004 | AMARELO | 100 x 2,5 mm | 8kgf / 80 N | 24mm | 30 UNIDADES |
| 92005 | CINZA | 100 x 2,5 mm | 8kgf / 80 N | 24mm | 30 UNIDADES |
| 92026 | NATURAL | 100 x 2,5 mm | 8kgf / 80 N | 24mm | 50 UNIDADES |
| 92027 | PRETO | 100 x 2,5 mm | 8kgf / 80 N | 24mm | 50 UNIDADES |
| 92028 | AZUL | 100 x 2,5 mm | 8kgf / 80 N | 24mm | 50 UNIDADES |
| 92029 | VERDE | 100 x 2,5 mm | 8kgf / 80 N | 24mm | 50 UNIDADES |
| 92030 | AMARELO | 100 x 2,5 mm | 8kgf / 80 N | 24mm | 50 UNIDADES |
| 92031 | CINZA | 100 x 2,5 mm | 8kgf / 80 N | 24mm | 50 UNIDADES |
| 92052 | NATURAL | 100 x 2,5 mm | 8kgf / 80 N | 24mm | 100 UNIDADES |
| 92053 | PRETO | 100 x 2,5 mm | 8kgf / 80 N | 24mm | 100 UNIDADES |
| 92054 | AZUL | 100 x 2,5 mm | 8kgf / 80 N | 24mm | 100 UNIDADES |
| 92055 | VERDE | 100 x 2,5 mm | 8kgf / 80 N | 24mm | 100 UNIDADES |
| 92056 | AMARELO | 100 x 2,5 mm | 8kgf / 80 N | 24mm | 100 UNIDADES |
| 92057 | CINZA | 100 x 2,5 mm | 8kgf / 80 N | 24mm | 100 UNIDADES |
| 92006 | NATURAL | 140 x 2,5 mm | 8kgf / 80 N | 35mm | 30 UNIDADES |
| 92007 | PRETO | 140 x 2,5 mm | 8kgf / 80 N | 35mm | 30 UNIDADES |
| 92010 | NATURAL | 140 x 3,5 mm | 12kgf / 120 N | 35mm | 50 UNIDADES |
| 92011 | PRETO | 140 x 3,5 mm | 12kgf / 120 N | 35mm | 50 UNIDADES |
| 92032 | NATURAL | 140 x 2,5 mm | 8kgf / 80 N | 35mm | 50 UNIDADES |
| 92033 | PRETO | 140 x 2,5 mm | 8kgf / 80 N | 35mm | 50 UNIDADES |
| 92036 | NATURAL | 140 x 3,5 mm | 12kgf / 120 N | 35mm | 100 UNIDADES |
| 92037 | PRETO | 140 x 3,5 mm | 12kgf / 120 N | 35mm | 100 UNIDADES |
| 92058 | NATURAL | 140 x 2,5 mm | 8kgf / 80 N | 35mm | 100 UNIDADES |
| 92059 | PRETO | 140 x 2,5 mm | 8kgf / 80 N | 35mm | 100 UNIDADES |
| 92008 | NATURAL | 200 x 2,5 mm | 8kgf / 80 N | 55mm | 50 UNIDADES |
| 92009 | PRETO | 200 x 2,5 mm | 8kgf / 80 N | 55mm | 50 UNIDADES |
| 92012 | NATURAL | 200 x 3,5 mm | 12kgf / 120 N | 55mm | 50 UNIDADES |
| 92013 | PRETO | 200 x 3,5 mm | 12kgf / 120 N | 55mm | 50 UNIDADES |
| 92016 | NATURAL | 200 x 4,6 mm | 22kgf / 220 N | 55mm | 50 UNIDADES |
| 92017 | PRETO | 200 x 4,6 mm | 22kgf / 220 N | 55mm | 50 UNIDADES |
| 92034 | NATURAL | 200 x 2,5 mm | 8kgf / 80 N | 55mm | 100 UNIDADES |
| 92035 | PRETO | 200 x 2,5 mm | 8kgf / 80 N | 55mm | 100 UNIDADES |
| 92038 | NATURAL | 200 x 3,5 mm | 12kgf / 120 N | 55mm | 100 UNIDADES |
| 92039 | PRETO | 200 x 3,5 mm | 12kgf / 120 N | 55mm | 100 UNIDADES |
| 92042 | NATURAL | 200 x 4,6 mm | 22kgf / 220 N | 55mm | 100 UNIDADES |
| 92043 | PRETO | 200 x 4,6 mm | 22kgf / 220 N | 55mm | 100 UNIDADES |
| 92014 | NATURAL | 280 X 3,5 mm | 12kgf / 120 N | 76mm | 50 UNIDADES |
| 92015 | PRETO | 280 X 3,5 mm | 12kgf / 120 N | 76mm | 50 UNIDADES |
| 92040 | NATURAL | 280 X 3,5 mm | 12kgf / 120 N | 76mm | 100 UNIDADES |
| 92041 | PRETO | 280 X 3,5 mm | 12kgf / 120 N | 76mm | 100 UNIDADES |
| 92018 | NATURAL | 300 x 4,6 mm | 22kgf / 220 N | 86mm | 50 UNIDADES |
| 92019 | PRETO | 300 x 4,6 mm | 22kgf / 220 N | 86mm | 50 UNIDADES |
| 92044 | NATURAL | 300 x 4,6 mm | 22kgf / 220 N | 86mm | 100 UNIDADES |
| 92045 | PRETO | 300 x 4,6 mm | 22kgf / 220 N | 86mm | 100 UNIDADES |
| 92020 | NATURAL | 390 x 4,7 mm | 22kgf / 220 N | 109mm | 50 UNIDADES |
| 92021 | PRETO | 390 x 4,7 mm | 22kgf / 220 N | 109mm | 50 UNIDADES |
| 92046 | NATURAL | 390 x 4,7 mm | 22kgf / 220 N | 109mm | 100 UNIDADES |
| 92047 | PRETO | 390 x 4,7 mm | 22kgf / 220 N | 109mm | 100 UNIDADES |
| 92022 | NATURAL | 400 X 7,6 mm | 54kgf / 540 N | 112mm | 50 UNIDADES |
| 92023 | PRETO | 400 X 7,6 mm | 54kgf / 540 N | 112mm | 50 UNIDADES |
| 92048 | NATURAL | 400 X 7,6 mm | 54kgf / 540 N | 112mm | 25 UNIDADES |
| 92049 | PRETO | 400 X 7,6 mm | 54kgf / 540 N | 112mm | 25 UNIDADES |
| 92024 | NATURAL | 540 x 12,7 mm | 110kgf / 1100 N | 142mm | 10 UNIDADES |
| 92025 | PRETO | 540 x 12,7 mm | 110kgf / 1100 N | 142mm | 10 UNIDADES |
| 92050 | NATURAL | 540 x 12,7 mm | 110kgf / 1100 N | 142mm | 25 UNIDADES |
| 92051 | PRETO | 540 x 12,7 mm | 110kgf / 1100 N | 142mm | 25 UNIDADES |

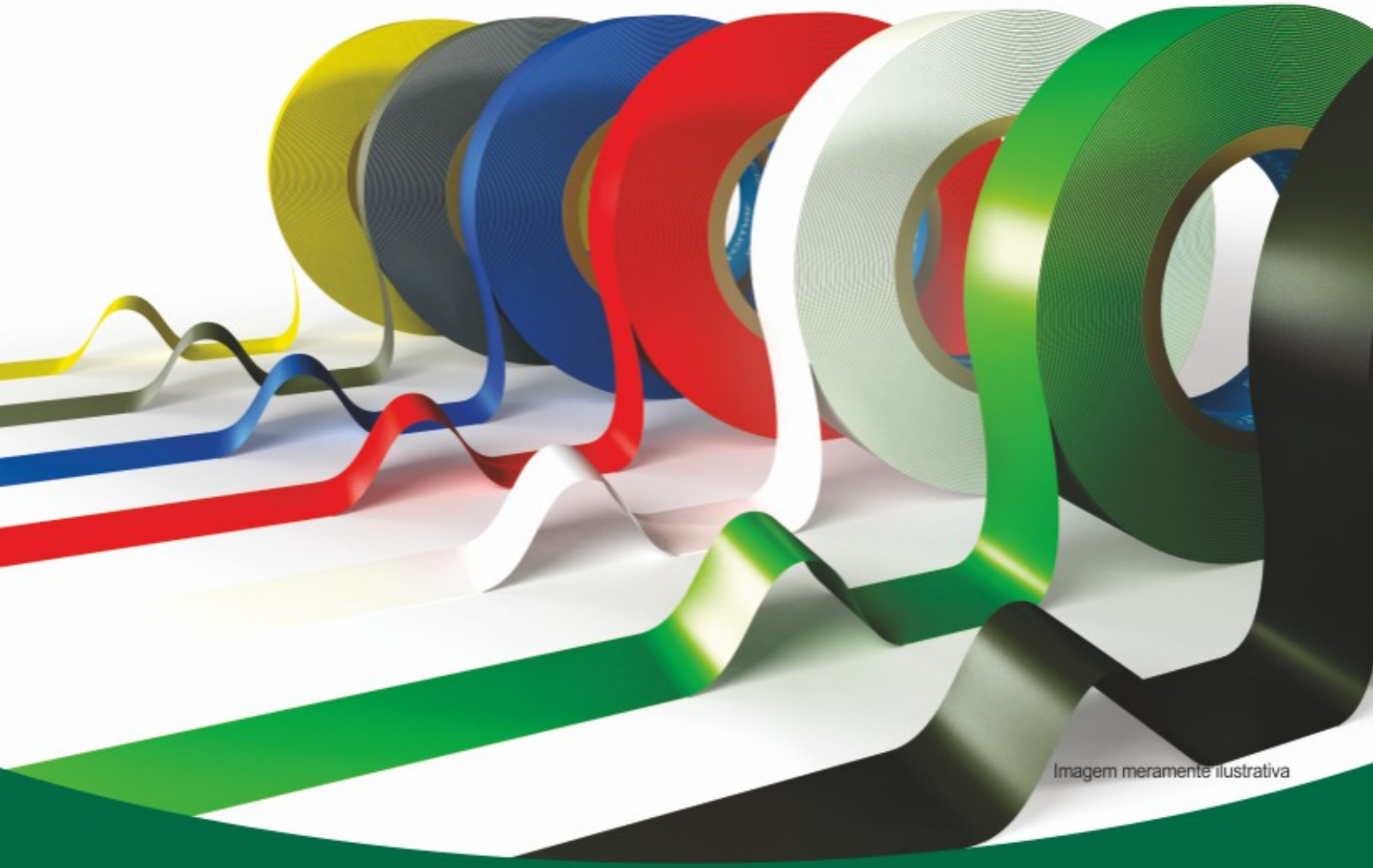


# Fitas Isolantes

## Isolação perfeita para emendas

Fios e cabos elétricos protegidos.

Máxima aderência.

Todos os itens de instalação deve
ser montado por um profissional (eletricista)
dentro das normas específicas do produto.
Produtos com garantia contra defeitos de fabricação
e funcionalidade, dentro das especificações do produto.

ANTI-CHAMAS

Mec-Tronic
COMPONENTS

## FITA ISOLANTE

**Fita Isolante elétrica**
0,13mm x 19mm x 5m

**cód. 30095** | Preta
**cód. 30172** | Vermelha
**cód. 30169** | Verde
**cód. 30166** | Azul
Caixa com 200 peças

0,13mm x 19mm x 10m

**cód. 30096** | Preta
**cód. 30173** | Vermelha
**cód. 30170** | Verde
**cód. 30167** | Azul
Caixa com 150 peças

0,13mm x 19mm x 20m

**cód. 30097** | Preta
**cód. 30174** | Vermelha
**cód. 30171** | Verde
**cód. 30168** | Azul
Caixa com 100 peças

**Fita Isolante Profissional**
0,18mm x 19mm x 20m

**cód. 30187**
Caixa com 10 unidades

**cód. 30188**
Caixa com 160 unidades

## FITA ISOLANTE DE ALTA TENSÃO

**High Voltage**
**suporta até 69.000V**

**cód. 30185** | 10 metros
Caixa com 5 unidades
Medidas: 0,76mm x 19mm x 10m
embaladas unitariamente

**cód. 30186** | 10 metros
Caixa com 60 unidades
Medidas: 0,76mm x 19mm x 10m
embaladas unitariamente

**cód. 30183** | 2 metros
Caixa com 10 unidades
Medidas: 0,76mm x 19mm x 2m
embaladas unitariamente

**cód. 30184** | 2 metros
Caixa com 120 unidades
Medidas: 0,76mm x 19mm x 2m
embaladas unitariamente

**Medium Voltage**
**suporta até 35.000V**

**cód. 30181** | 10 metros
Caixa com 5 unidades
Medidas: 0,76mm x 19mm x 10m
embaladas unitariamente

**cód. 30182** | 10 metros
Caixa com 60 unidades
Medidas: 0,76mm x 19mm x 10m
embaladas unitariamente

**cód. 30179** | 2 metros
Caixa com 10 unidades
Medidas: 0,76mm x 19mm x 2m
embaladas unitariamente

**cód. 30180** | 2 metros
Caixa com 120 unidades
Medidas: 0,76mm x 19mm x 2m
embaladas unitariamente

**Low Voltage**
**suporta até 1.000V**

**cód. 30177** | 10 metros
Caixa com 5 unidades
Medidas: 0,76mm x 19mm x 10m
embaladas unitariamente

**cód. 30178** | 10 metros
Caixa com 60 unidades
Medidas: 0,76mm x 19mm x 10m
embaladas unitariamente

**cód. 30175** | 2 metros
Caixa com 10 unidades
Medidas: 0,76mm x 19mm x 2m
embaladas unitariamente

**cód. 30176** | 2 metros
Caixa com 120 unidades
Medidas: 0,76mm x 19mm x 2m
embaladas unitariamente

Mec-Tronic
COMPONENTS

**MAJE DO NORDESTE Ind. e Com. de Materiais Elétricos Ltda.**
MATRIZ - Rod. PE 05, s/n - Nova Tiúma - Cx Postal: 04
Cep 54730-970 - São Lourenço da Mata - PE
Fone: (81) 2138-7200 - Fax: (81) 2138-7222
FILIAL - Rod. PE 05 km 22,5, nº 3233 - Dist. Industrial. S. Dumont
Cep 54730-970 - São Lourenço da Mata - PE
contato@mectronic.com.br

www.mectronic.com.br